

RUBENS BOMTEMPO

Prefeito

LUIZ FERNANDO VAZ
Vice-Prefeito

NEY BOTAFOGO VARELLA JACOB
Subprefeito

LUCIANE MARTINS BESSA BOMTEMPO
Secretária-Chefe de Gabinete

MARCUS VINICIUS DE SÃO THIAGO
Procurador-Geral

CARLOS EDUARDO GALVÃO PORTO
Secretário de Governo

CARLOS HENRIQUE MANZANI
Secretário de Administração e de Recursos Humanos

ROSÂNGELA STUMPF DE LIMA
Secretária de Controle Interno

MÔNICA VIEIRA FREITAS
Secretária de Educação

RENATO FREIXIELA DE OLIVEIRA
Secretário de Esportes e Lazer

PAULO ROBERTO PATULÉA
Secretário de Fazenda

RODRIGO DE ARAÚJO SEABRA
Secretário de Habitação

EDUARDO ASCOLI DE OLIVA MAYA
Secretário de Planejamento e Desenvolvimento Econômico

AIRTON COELHO VIEIRA JUNIOR
Secretário de Ciência e Tecnologia

LEONARDO CIUFFO FAVER
Secretário de Agricultura, Abastecimento e Produção

ALMIR SCHMIDT
Secretário de Meio Ambiente e
Desenvolvimento Sustentável

ALDIR CONY DOS SANTOS FILHO
Secretário de Obras

JORGE DA SILVA MAIA
Secretário de Trabalho, Assistência Social e Cidadania

ANDRÉ LUIS BORGES POMBO
Secretário de Saúde

LUIZ CLÁUDIO CALIXTO BARBOSA
Secretário de Segurança Pública

LUIZ FERNANDO VAZ
Coordenador Especial de Relações Institucionais

RAFAEL JOSÉ SIMÃO
Secretário de Proteção e Defesa Civil

LUCIANA BASSOUS PINHEIRO
Coordenadora de Comunicação Social / Editora do D.O.

ADMINISTRAÇÃO VINCULADA

ANDRÉ LUIS BORGES POMBO
Diretor-Presidente da Fundação Municipal de Saúde

JUVENIL REIS DOS SANTOS
Diretor-Presidente da Fundação de Cultura e Turismo

HELIO DIAS VIEIRA FILHO
Diretor-Presidente da COMDEP

GILMAR SILVA DE OLIVEIRA
Diretor-Presidente da CPTRANS

MARCUS ANTONIO CURVELO DA SILVA
Diretor-Presidente do INPAS

D.O.
DIÁRIO OFICIAL

MUNICÍPIO DE PETRÓPOLIS

Criado pelo Decreto nº 192 de 11/04/1990 e regulamentado pelo Decreto nº 361 de 20/02/1991

Os textos para publicação deverão ser enviados em arquivo digital para gapdo@petropolis.rj.gov.br e entregues com cópia em papel, até às 16h, à Chefia do Núcleo Administrativo do Gabinete do Prefeito de Petrópolis, na Avenida Koeler, 260, Centro. Tel/fax: 2246.9354 / 2246.9356.

Preços – Exemplar avulso: R\$ 0,30. Assinatura semestral: R\$ 30,00. Exemplar atrasado: R\$ 0,60.

Preços para publicações – Centímetro por coluna para publicações de Atas, Balanços e Editais: R\$ 5,00.

Coordenação – Coordenadoria de Comunicação Social.

Assinaturas – Informações 2246.9352.

Venda: Banca do Marchese
Banca do Amaral (em frente ao HSBC)
Banca Imperador 1080 (ao lado Itau)

www.petropolis.rj.gov.br

D.O.



DIÁRIO OFICIAL

MUNICÍPIO DE PETRÓPOLIS

internet

Reprodução

ANO XXIII – Nº 4410

Sábado, 15 de fevereiro de 2014



PODER EXECUTIVO

IPTU 2014

Seu dinheiro se transforma em investimento por toda a cidade!

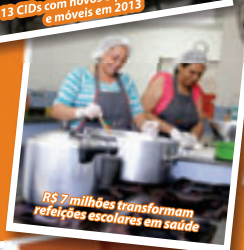

Não Perca!

COTA ÚNICA
com desconto

10%
17/02/2014

7%
17/03/2014

Aproveite a cota única. Regularize agora seus débitos para ganhar os descontos.

Postos de atendimento:

- Secretaria de Fazenda (Rua 16 de Março, nº 183)
- Secretaria de Planejamento (Rua da Imperatriz, nº 264)

De segunda a sexta-feira, das 10h às 18h.

Atos do Prefeito

DECRETO Nº 326 de 14 de fevereiro de 2014

Abre Crédito Suplementar e altera o Quadro de Detalhamento da Despesa – QDD.

O Prefeito do Município de Petrópolis, usando de suas atribuições legais, com base no Art. 13 e 14, da Lei Municipal nº 7.149 de 30 de dezembro de 2013, e Decreto nº 283 de 02 de janeiro de 2014, e

CONSIDERANDO, ainda, a indispensável adequação das dotações orçamentárias da Secretaria de Segurança Pública, conforme solicitação constante no Proc. nº 1809/2014, face às suas necessidades e atribuições,

D E C R E T A

Art. 1º – Fica aberto um Crédito Suplementar no valor de R\$ 454.654,83 (quatrocentos e cinquenta e quatro mil, seiscentos e cinquenta e quatro reais e oitenta e três centavos), em favor da Secretaria de Segurança Pública.

I – R\$ 445.402,75 (quatrocentos e quarenta e cinco mil, quatrocentos e dois reais e setenta e cinco centavos), provenientes de superávit financeiro do Convênio GGI-M/PRONASCI, na forma do Inciso I, § 1º, do Art. 43, da Lei Federal nº 4.320, de 17 de março de 1964, conforme quadro anexo.

II – R\$ 9.252,08 (nove mil, duzentos e cinquenta e dois reais e oito centavos), provenientes de anulação parcial, na forma do Inciso III, § 1º, do Art. 43, da Lei Federal nº 4.320, de 17 de março de 1964, conforme quadro anexo.

Art. 2º – Em consequência do disposto no artigo supra, fica alterado na forma do anexo, o Quadro de Detalhamento da Despesa – QDD, aprovado pela Lei Municipal nº 7.149/2013.

Art. 3º – Este Decreto entra em vigor na data de sua publicação.

Gabinete do Prefeito de Petrópolis, em 14 de fevereiro de 2014.

RUBENS BOMTEMPO

Prefeito

MARCUS SÃO THIAGO

Procurador Geral

EDUARDO ASCOLI

Secretário de Planejamento e Desenvolvimento Econômico

DECRETO Nº 327 de 14 de fevereiro de 2014

Abre Crédito Suplementar e altera o Quadro de Detalhamento da Despesa – QDD.

O Prefeito do Município de Petrópolis, usando de suas atribuições legais, com base no Art. 13 e 14, da Lei Municipal nº 7.149 de 30 de dezembro de 2013, e Decreto nº 283 de 02 de janeiro de 2014, e

CONSIDERANDO, ainda, a indispensável adequação das dotações orçamentárias da Secretaria de Habitação, conforme solicitação constante no Proc. nº 2003/2014, face às suas necessidades e atribuições,

D E C R E T A

Art. 1º – Fica aberto um Crédito Suplementar no valor de R\$ 1.001.097,04 (um milhão, mil e noventa e sete reais e quatro centavos), em favor da Secretaria de Habitação.

Parágrafo Único – Os recursos para abertura do presente crédito, são provenientes do Convênio 159/2010 – Somando Forças – Conjunto Habitacional da Posse, na forma do Inciso II, § 1º, do Art. 43, da Lei Federal nº 4.320, de 17 de março de 1964, conforme quadro anexo.

Art. 2º – Em consequência do disposto no artigo supra, fica alterado na forma do anexo, o Quadro de Detalhamento da Despesa – QDD, aprovado pela Lei Municipal nº 7.149/2013.

Art. 3º – Este Decreto entra em vigor na data de sua publicação.

ANEXO AO DECRETO Nº 326 de 14 de fevereiro de 2014					
PROJETO/ATIVIDADE	CLASSIFICAÇÃO ORÇAMENTÁRIA			VALOR EM R\$	
	FUNCIONAL PROGRAMÁTICO	DESPESA	FUNTE	ACRÉSCIMO	CANCELAMENTO
Acessibilidade e Adequação da Infraestrutura Urbana	12.01.15.451.2004.1003	4.4.90.51.00	001		9.252,08
Sistemas de Informação e Inteligência	26.01.06.183.2019.2126	4.4.90.52.00	108	445.402,75	
		4.4.90.52.00	001	9.252,08	
				454.654,83	9.252,08

ANEXO AO DECRETO Nº 326/2014	
DESCRIÇÃO DO SUPERÁVIT	VALOR EM R\$
Recursos do Convênio GGI-M/PRONASCI – Fonte 108	445.402,75
	445.402,75

ANEXO AO DECRETO Nº 327 de 14 de fevereiro de 2014					
PROJETO/ATIVIDADE	CLASSIFICAÇÃO ORÇAMENTÁRIA			VALOR EM R\$	
	FUNCIONAL PROGRAMÁTICO	DESPESA	FUNTE	ACRÉSCIMO	CANCELAMENTO
Construção Unidades Habitacionais para Famílias Renda de 0 a 3 Salários	19.01.16.482.2010.2074	4.4.90.51.00	131	1.001.097,04	
				1.001.097,04	-----

ANEXO AO DECRETO Nº 327/2014	
DESCRIÇÃO DO CONVÊNIO	VALOR EM R\$
Convênio nº 159/2010 – Somando Forças – Conjunto Habitacional da Posse – Fonte 131	1.001.097,04
	1.001.097,04

ANEXO AO DECRETO Nº 328 de 14 de fevereiro de 2014					
PROJETO/ATIVIDADE	CLASSIFICAÇÃO ORÇAMENTÁRIA			VALOR EM R\$	
	FUNCIONAL PROGRAMÁTICO	DESPESA	FUNTE	ACRÉSCIMO	CANCELAMENTO
Urbanização Assentamentos Precários	19.01.16.451.2010.2069	3.3.90.39.00	134	1.212.951,73	
				1.212.951,73	-----

ANEXO AO DECRETO Nº 328/2014	
DESCRIÇÃO DO CONVÊNIO	VALOR EM R\$
Convênio nº 0352.919-35/11 – Elaboração Estudos Projetos Urbanísticos Assentamentos Alto da Serra (Fonte 138)	1.212.951,73
	1.212.951,73

ANEXO AO DECRETO Nº 329 de 14 de fevereiro de 2014					
PROJETO/ATIVIDADE	CLASSIFICAÇÃO ORÇAMENTÁRIA			VALOR EM R\$	
	FUNCIONAL PROGRAMÁTICO	DESPESA	FUNTE	ACRÉSCIMO	CANCELAMENTO
Urbanização Assentamentos Precários	19.01.16.451.2010.2069	4.4.90.39.00	135	3.034.432,88	
		4.4.90.51.00	135	21.993.968,61	
				25.028.401,49	-----

ANEXO AO DECRETO Nº 329/2014	
DESCRIÇÃO DO SUPERÁVIT	VALOR EM R\$
Superávit Recursos Convênio 0352736-25/11 – Urbanização de Assentamentos Estrada da Saudade – Fonte 135	917.850,37
	917.850,37

ANEXO AO DECRETO Nº 329/2014			
DESCRIÇÃO DO CONVÊNIO	CÓDIGO DA RECEITA	VALOR EM R\$	
Convênio 0352736-25/11 – Urbanização Assentamentos Estrada da Saudade Fonte 135	2.4.7.1.99.02.00.00.00	24.110.551,12	
		24.110.551,12	

ANEXO AO DECRETO Nº 330 de 14 de fevereiro de 2014					
PROJETO/ATIVIDADE	CLASSIFICAÇÃO ORÇAMENTÁRIA			VALOR EM R\$	
	FUNCIONAL PROGRAMÁTICO	DESPESA	FUNTE	ACRÉSCIMO	CANCELAMENTO
Plano das Áreas de Risco de Petrópolis	19.01.16.482.2010.2073	3.3.90.39.00	000	63.000,00	
Construção Unidades Habitacionais para Famílias Renda de 0 a 3 Salários	19.01.16.482.2010.2074	3.3.90.36.00	000		63.000,00
				63.000,00	63.000,00

ANEXO AO DECRETO Nº 331 de 14 de fevereiro de 2014					
PROJETO/ATIVIDADE	CLASSIFICAÇÃO ORÇAMENTÁRIA			VALOR EM R\$	
	FUNCIONAL PROGRAMÁTICO	DESPESA	FUNTE	ACRÉSCIMO	CANCELAMENTO
Promoção e Desenv. da Economia Local	12.01.23.691.2002.2027	3.3.90.39.00	144	498.349,45	
				498.349,45	-----

ANEXO AO DECRETO Nº 331/2014	
DESCRIÇÃO DO SUPERÁVIT	VALOR EM R\$
Superávit de Recursos do Convênio Centro de Convenções e Arena Multiuso – Fonte 144	498.349,45
	498.349,45

Gabinete do Prefeito de Petrópolis, em 14 de fevereiro de 2014.

RUBENS BOMTEMPO
Prefeito
MARCUS SÃO THIAGO
Procurador Geral
EDUARDO ASCOLI

Secretário de Planejamento e Desenv. Econômico

DECRETO Nº 328 de 14 de fevereiro de 2014

Abre Crédito Suplementar e altera o Quadro de Detalhamento da Despesa – QDD.

O Prefeito do Município de Petrópolis, usando de suas atribuições legais, com base no Art. 13 e 14, da Lei Municipal nº 7.149 de 30 de dezembro de 2013, e Decreto nº 283 de 02 de janeiro de 2014, e

CONSIDERANDO, ainda, a indispensável adequação das dotações orçamentárias da Secretaria de Habitação, conforme solicitação constante no Proc. nº 2007/2014, face às suas necessidades e atribuições,

DECRETA

Art. 1º – Fica aberto um Crédito Suplementar no valor de R\$ 1.212.951,73 (um milhão, duzentos e doze mil, novecentos e cinquenta e um reais e setenta e três centavos), em favor da Secretaria de Habitação.

Parágrafo Único – Os recursos para abertura do presente crédito, são provenientes do Convênio 0352.919-35/2011 – Elaboração de Estudos e Projetos Urbanísticos da Assentamentos no Alto da Serra, na forma do Inciso II, § 1º, do Art. 43, da Lei Federal nº 4.320, de 17 de março de 1964, conforme quadro anexo.

Art. 2º – Em consequência do disposto no artigo supra, fica alterado na forma do anexo, o Quadro de Detalhamento da Despesa – QDD, aprovado pela Lei Municipal nº 7.149/2013.

Art. 3º – Este Decreto entra em vigor na data de sua publicação.

Gabinete do Prefeito de Petrópolis, em 14 de fevereiro de 2014.

RUBENS BOMTEMPO
Prefeito
MARCUS SÃO THIAGO
Procurador Geral
EDUARDO ASCOLI

Secretário de Planejamento e Desenv. Econômico

DECRETO Nº 329 de 14 de fevereiro de 2014

Abre Crédito Suplementar e altera o Quadro de Detalhamento da Despesa – QDD.

O Prefeito do Município de Petrópolis, usando de suas atribuições legais, com base no Art. 13 e 14, da Lei Municipal nº 7.149 de 30 de dezembro de 2013, e Decreto nº 283 de 02 de janeiro de 2014, e

CONSIDERANDO, ainda, a indispensável adequação das dotações orçamentárias da Secretaria de Habitação, conforme solicitação constante no Proc. nº 2008/2014, face às suas necessidades e atribuições,

DECRETA

Art. 1º – Fica aberto um Crédito Suplementar no valor de R\$ 25.028.401,49 (vinte e cinco milhões, vinte e oito mil, quatrocentos e um reais e quarenta e nove centavos), em favor da Secretaria de Habitação.

I – R\$ 917.850,37 (novecentos e dezessete mil, oitocentos e cinquenta reais e trinta e sete centavos), provenientes de superávit financeiro do Convênio 0352736-25/2011 – Urbanização de Assentamentos – Estrada da Saudade, na forma do Inciso I, § 1º, do Art. 43, da Lei Federal nº 4.320, de 17 de março de 1964, conforme quadro anexo.

II – R\$ 24.110.551,12 (vinte e quatro milhões, cento e dez mil, quinhentos e cinquenta e um reais e doze centavos), provenientes do Convênio 0352736-25/2011 – Urbanização de Assentamentos – Estrada da Saudade,

ANEXO AO DECRETO Nº 332 de 14 de fevereiro de 2014					
PROJETO/ATIVIDADE	CLASSIFICAÇÃO ORÇAMENTÁRIA			VALOR EM R\$	
	FUNCIONAL PROGRAMÁTICO	DESPESA	FONTE	ACRÉSCIMO	CANCELAMENTO
Requalificação, Reurbanização e Desenvolvimento do Centro Histórico	12.01.15.451.2004.1006	4.4.90.51.00	151	286.255,29	
				286.255,29	0,00

ANEXO AO DECRETO Nº 332/2014	
DESCRIÇÃO DO SUPERÁVIT	VALOR EM R\$
Superávit de Recursos do Convênio – Sinalização Turística – Circuito a Pé	143.749,99
	143.749,99

ANEXO AO DECRETO Nº 332/2014		
PROJETO/ATIVIDADE	CÓDIGO DA RECEITA	VALOR EM R\$
Convênio 037.4986-18/2011 – Sinalização Turística Circuito a Pé	2.4.7.1.99.10.00.00	142.505,30
		142.505,30

ANEXO AO DECRETO Nº 333 de 14 de fevereiro de 2014					
PROJETO/ATIVIDADE	CLASSIFICAÇÃO ORÇAMENTÁRIA			VALOR EM R\$	
	FUNCIONAL PROGRAMÁTICO	DESPESA	FONTE	ACRÉSCIMO	CANCELAMENTO
Reurbanização e Desenvolvimento de Bairros e Distritos	12.01.15.451.2004.1004	4.4.90.51.00	139	1.708.404,56	
				1.708.404,56	-----

ANEXO AO DECRETO Nº 333/2014	
DESCRIÇÃO DO SUPERÁVIT	VALOR EM R\$
Superávit de Recursos do Convênio 0363484-19/2012 – PEC Praça do Esporte e da Cultura – Fonte 139	1.254.840,77
	1.254.840,77

ANEXO AO DECRETO Nº 333/2014		
DESCRIÇÃO DO CONVÊNIO	CÓDIGO DA RECEITA	VALOR EM R\$
Recursos do Convênio 0363484-19/12 – PEC Praça do Esporte e da Cultura – Fonte 139	2.4.7.1.99.05.00.00.00	453.563,79
		453.563,79

ANEXO AO DECRETO Nº 334 de 14 de fevereiro de 2014					
PROJETO/ATIVIDADE	CLASSIFICAÇÃO ORÇAMENTÁRIA			VALOR EM R\$	
	FUNCIONAL PROGRAMÁTICO	DESPESA	FONTE	ACRÉSCIMO	CANCELAMENTO
Requalificação, Reurbanização e Desenvolvimento do Centro Histórico	12.01.15.451.2004.1006	4.4.90.51.00	140	292.453,71	
				292.453,71	0,00

ANEXO AO DECRETO Nº 334/2014	
DESCRIÇÃO DO SUPERÁVIT	VALOR EM R\$
Superávit – Convênio 0374967-83/2011 – Recuperação Urbana – Praça da Liberdade	68.015,26
	68.015,26

ANEXO AO DECRETO Nº 334/2014		
PROJETO/ATIVIDADE	CÓDIGO DA RECEITA	VALOR EM R\$
Transferências – Convênio 0374967-83/2011 – Recuperação Urbana – Praça da Liberdade	1.7.6.1.99.38.00.00	224.438,45
		224.438,45

ANEXO AO DECRETO Nº 335 de 14 de fevereiro de 2014					
PROJETO/ATIVIDADE	CLASSIFICAÇÃO ORÇAMENTÁRIA			VALOR EM R\$	
	FUNCIONAL PROGRAMÁTICO	DESPESA	FONTE	ACRÉSCIMO	CANCELAMENTO
Expansão da Rede Básica de Saúde	12.01.10.301.2008.1018	4.4.90.51.00	150	595.982,49	
				595.982,49	-----

ANEXO AO DECRETO Nº 335/2014	
DESCRIÇÃO DO SUPERÁVIT	VALOR EM R\$
Superávit de Recursos do Convênio 0337456-32/2010 – U.B.S. Dr. Jorge Ferreira Machado – Fonte 150	595.982,49
	595.982,49

ANEXO AO DECRETO Nº 336 de 14 de fevereiro de 2014					
PROJETO/ATIVIDADE	CLASSIFICAÇÃO ORÇAMENTÁRIA			VALOR EM R\$	
	FUNCIONAL PROGRAMÁTICO	DESPESA	FONTE	ACRÉSCIMO	CANCELAMENTO
Reurbanização e Desenvolvimento de Bairros e Distritos	12.01.15.451.2004.1004	4.4.90.51.00	149	104.564,60	
				104.564,60	0,00

ANEXO AO DECRETO Nº 336/2014	
DESCRIÇÃO DO SUPERÁVIT	VALOR EM R\$
Superávit do Convênio 0374967-83/2011 – Requalificação Praça de Nogueira	104.564,60
	104.564,60

na forma do Inciso II, § 1º, do Art. 43, da Lei Federal nº 4.320, de 17 de março de 1964, conforme quadro anexo.

Art. 2º – Em consequência do disposto no artigo supra, fica alterado na forma do anexo, o Quadro de Detalhamento da Despesa – QDD, aprovado pela Lei Municipal nº 7.149/2013.

Art. 3º – Este Decreto entra em vigor na data de sua publicação.

Gabinete do Prefeito de Petrópolis, em 14 de fevereiro de 2014.

RUBENS BOMTEMPO

Prefeito

MARCUS SÃO THIAGO

Procurador Geral

EDUARDO ASCOLI

Secretário de Planejamento e Desenv. Econômico

DECRETO Nº 330 de 14 de fevereiro de 2014

Abre Crédito Suplementar e altera o Quadro de Detalhamento da Despesa – QDD.

O Prefeito do Município de Petrópolis, usando de suas atribuições legais, com base no Art. 13 e 14, da Lei Municipal nº 7.149 de 30 de dezembro de 2013, e Decreto nº 283 de 02 de janeiro de 2014, e

CONSIDERANDO, ainda, a indispensável adequação das dotações orçamentárias da Secretaria de Habitação, conforme solicitação constante no Proc. nº 2140/2014, face às suas necessidades e atribuições,

DECRETA

Art. 1º – Fica aberto um Crédito Suplementar no valor de R\$ 63.000,00 (sessenta e três mil reais), em favor da Secretaria de Habitação.

Parágrafo Único – Os recursos para abertura do presente crédito, são provenientes de anulação parcial, na forma do Inciso III, § 1º, do Art. 43, da Lei Federal nº 4.320, de 17 de março de 1964, conforme quadro anexo.

Art. 2º – Em consequência do disposto no artigo supra, fica alterado na forma do anexo, o Quadro de Detalhamento da Despesa – QDD, aprovado pela Lei Municipal nº 7.149/2013.

Art. 3º – Este Decreto entra em vigor na data de sua publicação.

Gabinete do Prefeito de Petrópolis, em 14 de fevereiro de 2014.

RUBENS BOMTEMPO

Prefeito

MARCUS SÃO THIAGO

Procurador Geral

EDUARDO ASCOLI

Secretário de Planejamento e Desenv. Econômico

DECRETO Nº 331 de 14 de fevereiro de 2014

Abre Crédito Suplementar e altera o Quadro de Detalhamento da Despesa – QDD.

O Prefeito do Município de Petrópolis, usando de suas atribuições legais, com base no Art. 13 e 14, da Lei Municipal nº 7.149 de 30 de dezembro de 2013, e Decreto nº 283 de 02 de janeiro de 2014, e

CONSIDERANDO, ainda, a indispensável adequação das dotações orçamentárias da Secretaria de Planejamento e Desenvolvimento Econômico, conforme solicitação constante no Proc. nº 2175/2014, face às suas necessidades e atribuições,

DECRETA

Art. 1º – Fica aberto um Crédito Suplementar no valor de R\$ 498.349,45 (quatrocentos e noventa e oito mil, trezentos e quarenta e nove reais e quarenta e cinco centavos), em favor da Secretaria de Planejamento e Desenvolvimento Econômico.

Parágrafo Único – Os recursos para abertura do presente crédito, são provenientes de superávit financeiro do Convênio 0371.759-02/2011 – Centro

de Convenções e Arena Multiuso, na forma do Inciso I, § 1º, do Art. 43, da Lei Federal nº 4.320, de 17 de março de 1964, conforme quadro anexo.

Art. 2º – Em consequência do disposto no artigo supra, fica alterado na forma do anexo, o Quadro de Detalhamento da Despesa – QDD, aprovado pela Lei Municipal nº 7.149/2013.

Art. 3º – Este Decreto entra em vigor na data de sua publicação.

Gabinete do Prefeito de Petrópolis, em 14 de fevereiro de 2014.

RUBENS BOMTEMPO

Prefeito

MARCUS SÃO THIAGO

Procurador Geral

EDUARDO ASCOLI

Secretário de Planejamento e Desenv. Econômico

DECRETO Nº 332 de 14 de fevereiro de 2014

Abre Crédito Suplementar e altera o Quadro de Detalhamento da Despesa – QDD.

O Prefeito do Município de Petrópolis, usando de suas atribuições legais, com base no Art. 13 e 14, da Lei Municipal nº 7.149 de 30 de dezembro de 2013, e Decreto nº 283 de 02 de janeiro de 2014, e

CONSIDERANDO, ainda, a indispensável adequação das dotações orçamentárias da Secretaria de Planejamento e Desenvolvimento Econômico, conforme solicitação constante no Proc. nº 2179/2014, face às suas necessidades e atribuições,

DECRETA

Art. 1º – Fica aberto um Crédito Suplementar no valor de R\$ 286.255,29 (duzentos e oitenta e seis mil, duzentos e cinquenta e cinco reais e vinte e nove centavos), em favor da Secretaria de Planejamento e Desenvolvimento Econômico.

I – R\$ 143.749,99 (cento e quarenta e três mil, setecentos e quarenta e nove reais e noventa e nove centavos), provenientes de superávit, na forma do Inciso I, § 1º, do Art. 43, da Lei Federal nº 4.320, de 17 de março de 1964, conforme quadro anexo.

II – R\$ 142.505,30 (cento e quarenta e dois mil, quinhentos e cinco reais e trinta centavos), provenientes de recursos do Convênio 0374986-18/2011, na forma do Inciso II, § 1º, do Art. 43, da Lei Federal nº 4.320, de 17 de março de 1964, conforme quadro anexo.

Art. 2º – Em consequência do disposto no artigo supra, fica alterado na forma do anexo, o Quadro de Detalhamento da Despesa – QDD, aprovado pela Lei Municipal nº 7.149/2013.

Art. 3º – Este Decreto entra em vigor na data de sua publicação.

Gabinete do Prefeito de Petrópolis, em 14 de fevereiro de 2014.

RUBENS BOMTEMPO

Prefeito

MARCUS SÃO THIAGO

Procurador Geral

EDUARDO ASCOLI

Secretário de Planejamento e Desenv. Econômico

DECRETO Nº 333 de 14 de fevereiro de 2014

Abre Crédito Suplementar e altera o Quadro de Detalhamento da Despesa – QDD.

O Prefeito do Município de Petrópolis, usando de suas atribuições legais, com base no Art. 13 e 14, da Lei Municipal nº 7.149 de 30 de dezembro de 2013, e Decreto nº 283 de 02 de janeiro de 2014, e

CONSIDERANDO, ainda, a indispensável adequação das dotações orçamentárias da Secretaria de Planejamento e Desenvolvimento Econômico, conforme solicitação constante no Proc. nº 2180/2014, face às suas necessidades e atribuições,

DECRETA

Art. 1º – Fica aberto um Crédito Suplementar no valor de R\$ 1.708.404,56 (um milhão, setecentos e oito mil, quatrocentos e quatro reais e cinquenta e seis centavos), em favor da Secretaria de Planejamento e Desenvolvimento Econômico.

I – R\$ 1.254.840,77 (um milhão, duzentos e cinquenta e quatro mil, oitocentos e quarenta reais e setenta e sete centavos), provenientes de superávit do Convênio 0363484-19/2012 – PEC Praça do Esporte e da Cultura, na forma do Inciso I, § 1º, do Art. 43, da Lei Federal nº 4.320, de 17 de março de 1964, conforme quadro anexo.

II – R\$ 453.563,79 (quatrocentos e cinquenta e três mil, quinhentos e sessenta e três reais e setenta e nove centavos), provenientes do Convênio 0363484-19/2012 – PEC Praça do Esporte e da Cultura, na forma do Inciso II, § 1º, do Art. 43, da Lei Federal nº 4.320, de 17 de março de 1964, conforme quadro anexo.

Art. 2º – Em consequência do disposto no artigo supra, fica alterado na forma do anexo, o Quadro de Detalhamento da Despesa – QDD, aprovado pela Lei Municipal nº 7.149/2013.

Art. 3º – Este Decreto entra em vigor na data de sua publicação.

Gabinete do Prefeito de Petrópolis, em 14 de fevereiro de 2014.

RUBENS BOMTEMPO

Prefeito

MARCUS SÃO THIAGO

Procurador Geral

EDUARDO ASCOLI

Secretário de Planejamento e Desenv. Econômico

DECRETO Nº 334 de 14 de fevereiro de 2014

Abre Crédito Suplementar e altera o Quadro de Detalhamento da Despesa – QDD.

O Prefeito do Município de Petrópolis, usando de suas atribuições legais, com base no Art. 13 e 14, da Lei Municipal nº 7.149 de 30 de dezembro de 2013, e Decreto nº 283 de 02 de janeiro de 2014, e

CONSIDERANDO, ainda, a indispensável adequação das dotações orçamentárias da Secretaria de Planejamento e Desenvolvimento Econômico, conforme solicitação constante no Proc. nº 2181/2014, face às suas necessidades e atribuições,

DECRETA

Art. 1º – Fica aberto um Crédito Suplementar no valor de R\$ 292.453,71 (duzentos e noventa e dois mil, quatrocentos e cinquenta e três reais e setenta e um centavos), em favor da Secretaria de Planejamento e Desenvolvimento Econômico.

I – R\$ 68.015,26 (sessenta e oito mil, quinze reais e vinte e seis centavos), provenientes de superávit, na forma do Inciso I, § 1º, do Art. 43, da Lei Federal nº 4.320, de 17 de março de 1964, conforme quadro anexo.

II – R\$ 224.438,45 (duzentos e vinte e quatro mil, quatrocentos e trinta e oito reais e quarenta e cinco centavos), provenientes do Convênio 0324.038-82/2010, na forma do Inciso II, § 1º, do Art. 43, da Lei Federal nº 4.320, de 17 de março de 1964, conforme quadro anexo.

Art. 2º – Em consequência do disposto no artigo supra, fica alterado na forma do anexo, o Quadro de Detalhamento da Despesa – QDD, aprovado pela Lei Municipal nº 7.149/2013.

Art. 3º – Este Decreto entra em vigor na data de sua publicação.

Gabinete do Prefeito de Petrópolis, em 14 de fevereiro de 2014.

RUBENS BOMTEMPO

Prefeito

MARCUS SÃO THIAGO

Procurador Geral

EDUARDO ASCOLI

Secretário de Planejamento e Desenv. Econômico

DECRETO Nº 335 de 14 de fevereiro de 2014

Abre Crédito Suplementar e altera o Quadro de Detalhamento da Despesa – QDD.

O Prefeito do Município de Petrópolis, usando de suas atribuições legais, com base no Art. 13 e 14, da Lei Municipal nº 7.149 de 30 de dezembro de 2013, e Decreto nº 283 de 02 de janeiro de 2014, e

CONSIDERANDO, ainda, a indispensável adequação das dotações orçamentárias da Secretaria de Planejamento e Desenvolvimento Econômico, conforme solicitação constante no Proc. nº 2182/2014, face às suas necessidades e atribuições,

D E C R E T A

Art. 1º – Fica aberto um Crédito Suplementar no valor de R\$ 595.982,49 (quinhentos e noventa e cinco mil, novecentos e oitenta e dois reais e noventa e nove centavos), em favor da Secretaria de Planejamento e Desenvolvimento Econômico.

Parágrafo Único – Os recursos para abertura do presente crédito, são provenientes de superávit financeiro do Convênio 0337.456-32/2010 – U.B.S. Dr. Jorge Ferreira Machado, na forma do Inciso I, § 1º, do Art. 43, da Lei Federal nº 4.320, de 17 de março de 1964, conforme quadro anexo.

Art. 2º – Em consequência do disposto no artigo supra, fica alterado na forma do anexo, o Quadro de Detalhamento da Despesa – QDD, aprovado pela Lei Municipal nº 7.149/2013.

Art. 3º – Este Decreto entra em vigor na data de sua publicação.

Gabinete do Prefeito de Petrópolis, em 14 de fevereiro de 2014.

RUBENS BOMTEMPO

Prefeito

MARCUS SÃO THIAGO

Procurador Geral

EDUARDO ASCOLI

Secretário de Planejamento e Desenv. Econômico

DECRETO Nº 336 de 14 de fevereiro de 2014

Abre Crédito Suplementar e altera o Quadro de Detalhamento da Despesa – QDD.

O Prefeito do Município de Petrópolis, usando de suas atribuições legais, com base no Art. 13 e 14, da Lei Municipal nº 7.149 de 30 de dezembro de 2013, e Decreto nº 283 de 02 de janeiro de 2014, e

CONSIDERANDO, ainda, a indispensável adequação das dotações orçamentárias da Secretaria de Planejamento e Desenvolvimento Econômico, conforme solicitação constante no Proc. nº 2183/2014, face às suas necessidades e atribuições,

D E C R E T A

Art. 1º – Fica aberto um Crédito Suplementar no valor de R\$ 104.564,60 (cento e quatro mil, quinhentos e sessenta e quatro reais e sessenta centavos), em favor da Secretaria de Planejamento e Desenvolvimento Econômico.

Parágrafo Único – Os recursos para abertura do presente crédito, são provenientes de superávit, na forma do Inciso I, § 1º, do Art. 43, da Lei Federal nº 4.320, de 17 de março de 1964, conforme quadro anexo.

Art. 2º – Em consequência do disposto no artigo supra, fica alterado na forma do anexo, o Quadro de Detalhamento da Despesa – QDD, aprovado pela Lei Municipal nº 7.149/2013.

Art. 3º – Este Decreto entra em vigor na data de sua publicação.

Gabinete do Prefeito de Petrópolis, em 14 de fevereiro de 2014.

RUBENS BOMTEMPO

Prefeito

MARCUS SÃO THIAGO

Procurador Geral

EDUARDO ASCOLI

Secretário de Planejamento e Desenv. Econômico

PORTARIA Nº 984 de 14 de fevereiro de 2014

O Prefeito do Município de Petrópolis, usando de suas atribuições legais, e tendo em vista o disposto no Of. nº 252/2014 – SED,

RESOLVE dispensar todos os ocupantes de Função Gratificada de: Diretores Geral de Unidade Escolar, Diretores Adjuntos de Unidade Escolar e Orientadores Escolares, da Secretaria de Educação, a partir de 01/02/2014.

Gabinete do Prefeito de Petrópolis, em 14 de fevereiro de 2014.

RUBENS BOMTEMPO

Prefeito

PORTARIA Nº 985 de 14 de fevereiro de 2014

RESOLVE designar, nos termos da Lei nº 6.946/12, c/c as de nºs. 4.692/90, 6.807/10, 6.870/11, 6.907/11 e 7.121/13, os abaixo relacionados, para exercerem Funções Gratificadas de Diretor Geral e Diretor Adjunto de Unidade Escolar, da Secretaria de Educação, a partir de 01/02/2014.

Diretor Geral – menos de 400 alunos (Lei nº 7.121/13)

Escola Municipal Abelardo de Lamare
NEIDE GEBRIL TAUK – mat. nº 54704

Escola Municipal Clemente Fernandes
ANA LUCIA COSTA – mat. nº 44016

Escola Municipal Dom Pedro de Alcântara
ISABEL CRISTINA DO CARMO MONTEIRO – mat. nº 114901

Escola Municipal Duque de Caxias
ARAY LIMONGE ENNES – mat. nº 54585

Escola Municipal Luiz Carlos Soares
MARIA AUGUSTA FREITAS DE ALMEIDA DUARTE – mat. nº 45390

Escola Municipal Gal. Heitor Borges
MÁRCIA PEREIRA DA ROCHA – mat. nº 115908

Escola Municipal João Kopke
CARLA GOMES MAIA DAMACENO – mat. nº 178268

Escola Municipal Odette Fonseca
CARLA ALESSANDRA AZEVEDO PASSOS RAMOS – mat. nº 174548

Escola Municipal Oswaldo Cruz
PATRÍCIA BOAVENTURA DA SILVA – mat. nº 189421

Escola Municipal Professora Herminia Mathews
PATRÍCIA LUCAS AGOSTINHO DE PAULA – mat. nº 129038

Escola Municipal Professor Joaquim Deister
RAQUEL CRISTINA CUNHA – mat. nº 183130

Escola Municipal Robert Kennedy
CARLA CRISTINA THEOBALD HAUBRICH – mat. nº 145912

Escola Municipal Rosalina Nicolay
ROSE NARCISO VIANNA FERREIRA – mat. nº 70360

Escola Municipal de Educação Especial Santos Dumont
VALERIA DO CARMO MACHADO DURIEZ – mat. nº 55646

Escola Municipal Soroptimista
ROSELANE CHRIST SILVEIRA – mat. nº 183156

Escola Municipal Águas Lindas
MARIA CARLA FONSECA VIANNA – mat. nº 82406

Escola Municipal Antonio Leite Garcia
RACHEL SILVA DE ASSUNÇÃO – mat. nº 176770

Escola Municipal Quinta do Lago
TEREZA CRISTINA DE BURLET – mat. nº 113271

Escola Municipal Magdalena Tagliaferro
GLORIA MARIA BARROS VARGAS – mat. nº 189189

Escola Municipal Odette Young Monteiro
LILIANE SILVA COSTA – mat. nº 186023

Escola Municipal Professor Paulo Monte
VANILDA CURITIBA DE PAULA – mat. nº 154202

Escola Municipal Professor Prado
ANTONIO ELIAS LIMA FREITAS – mat. nº 46591

Escola Municipal Amélia Antunes Rabello
MARIA APARECIDA DE ABREU FREITAS – mat. nº 48534

Escola Municipal Augusto Pugnali
MARIA REGINA PEREIRA DE ARAÚJO – mat. nº 71455

Escola Municipal Darcy Correa da Veiga
ADESINA PEREIRA MANTOVANI – mat. nº 158291

Escola Municipal Dr. Paula Buarque
ROSANGELA BORSATO DOS SANTOS FLORA – mat. nº 64262

Escola Municipal Dr. Theodoro Machado
MÁRCIA PALMA PINHEIRO – mat. nº 82201

Escola Municipal Carlos Canedo
MARIA CRISTINA GONÇALVES – mat. nº 149438

Escola Municipal Major Theofilo de Carvalho
MARLI SANT ANA DA SILVA MARCHIORI – mat. nº 196355

Escola Municipal Nilo Peçanha
SILVANA MUNIZ SIMAS NEVES – mat. nº 82694

Escola Municipal Taquaril
ANDRÉA DO AMARAL REZENDE – mat. nº 194573

Escola Municipal Felix Wan-Erven de Barros
NILCILEIA GONÇALVES DE LIMA BAGIO – mat. nº 64530

Escola Municipal Hildebrando de Carvalho
GIRLAINE VIEIRA WEBER – mat. nº 121827

Escola Mzda Avelino de Carvalho
ELISABETE ANDRADE LIMA MAGALHÃES – mat. nº 79618

Escola Municipal Ana Mohammad
LEUSA DE CÁSSIA CARNEIRO DA SILVA – mat. nº 147109

Escola Municipal Alto Independência
ANA PAULA FERREIRA CABOCCLO ESPINHEIRA – mat. nº 115142

Escola Mzda Almirante Tamandare
ELIANE MORAES GALVÃO PORTO – mat. nº 142701

Escola Mzda Dr. Paulo Motta
WALQUIRIA CAETANO MOREIRA – Mat. nº 148351

Escola Mzda Pedro Amado
CLARINDA REIS DA SILVA – mat. nº 147231

Escola Mzda Maria da Gloria Queiroz de Vasconcelos
ANDRÉA RIBEIRO MALHEIROS – mat. nº 128457

Escola Mzda Sebastião Lacerda
DEISE MOTTA DE OLIVEIRA – mat. nº 148512

Escola Mzda Sergio Ribeiro Rocha
ROSANE DAS GRAÇAS BRAND DA SILVA – mat. nº 188328

Escola Municipal Professor Flávio Maciel
VIVIANE DA FONSECA BASSOUS – mat. nº 174904

Escola Municipal Paulo Saldanha
SOLIMAR JOSÉ SILVA – mat. nº 69108

Escola Municipal Monsenhor Cirillo Calaon
GRACIETE DE CARVALHO AZEVEDO – mat. nº 185698

Escola Municipal Américo Fernandes Ribeiro
LUCIANA DA SILVA CORREA CARVALHO – mat. nº 154091

Escola Municipal Senador Mario Martins
MARIA ELISABETH CABRAL DE SOUZA – mat. nº 146013

Escola Municipal Paulo Freire
ANA LUCIA ROCHA DOS SANTOS – mat. nº 197262

Escola Municipal Professora Maria Campos da Silva
CIRLEA CABRAL DA SILVA – mat. nº 81418

Colégio Gunnar Vingren de Petrópolis
LAUSIMAR GONZAGA – mat. nº 80551

CEI Associação Beneficente Fazenda Inglesa
SIMONE CABRAL DO AMARAL – mat. nº 143022

CEI São Francisco de Assis
GRAZIELA LAZARINI CHAGAS – mat. nº 85031

CEI Frei Leão
CINTIA MOREIRA SOARES – mat. nº 142514

CEI Romano Canavese
AMANDA PEREIRA DE OLIVEIRA – mat. nº 170470

CEI André Vanzan
MARIA DAS GRAÇAS QUINTANILHA DE ALMEIDA AGUIAR – mat. nº 184993

CEI Criança Moinho Preto
ALINE ZERBINATO PRIORI OLIVEIRA – mat. nº 183407

CEI Pedras Brancas
ELIANA CRISTINA BECK – mat. nº 81850

CEI Ines Belarmino de Souza
ROSANA LIMA DE REZENDE – mat. nº 142981

CEI Professora Rosangela da Silva Leonardo
CIRLEI CABRAL MAMEDE – mat. nº 184969

CEI Vila São José
TANIA REGINA MOREIRA SANTOS WEBLER – mat. nº 77771

CEI Maria Tereza Kling Do Valle
CELIA CRISTINA GALL FERNANDES – mat. nº 196797

CEI Vista Alegre
FLAVIA MAYWORM DE OLIVEIRA – mat. nº 163236

CEI Déa Lucia Cordeiro
RAQUEL DE LIMA FERNANDES GUIMARÃES – mat. nº 143308
CEI Carolina Amorim
. LUCIANA ZILLIG – mat. nº 149390
CEI Profa. Sonia Regina Scudese Dessimoni Pinto
CRISTINA MARCIA CARNEIRO – mat. nº 85324
CEI Dona Esperanza de Bourbon de Orleans e Bragança
MÔNICA DA COSTA SOARES XAVIER – mat. nº 14695
CEI Prefeito Sergio Fadel
ROSANE CRISTINA VARGAS DUTRA – mat. nº 113182
CEI Chiquinha Rolla
ELAINE DE OLIVEIRA GONÇALVES PEIXOTO – mat. nº 150541
CEI Jorge Rolando da Silva
MONICA APARECIDA ACHÃO – mat. nº 128309
CEI Carangola
MAITÉ LISANDRA RAMOS CORREA – mat. nº 156787
CEI Lions Clube
MARGARETT DE JESUS DO NASCIMENTO GONÇALVES –
mat. nº 86037
CEI Sebastião da Rocha
ANDRÉA FERREIRA BERNARDES RODRIGUES – mat. nº 107891
CEI Professora Graça Costa
MARIA CRISTINA DE FREITAS DO CARMO – mat. nº 106429
CEI Luiz Marchiori
ESTER MARIA MONTEMOR DE MORAES – mat. nº 80161

Diretor Geral – mais de 400 alunos (Lei nº 7.121/13)

Escola Municipal Bataillard
SANDRA LUZIA FERREIRA REIS – mat. nº 69531
Escola Municipal Governador Marcello Alencar
BIANCA TAMANCOLDI LUTZ – mat. nº 179043
Escola Municipal Rotary
JOSELIA MARIA DE AZEVEDO – mat. nº 114936
Escola Municipal Jorge Amado
CIRLENE NASCIMENTO BON SILVA – mat. nº 66362
Escola Municipal Fábrica do Saber
VALERIA AMORIM DOS SANTOS BRANDÃO – mat. nº 81728
Escola Municipal Rosemira de Oliveira Cavalcanti
EULÁLIA PINTO RIBEIRO – mat. nº 114979
Escola Municipal Celina Schechner
DULCINÉA FERNANDES – mat. nº 147541
Escola Municipal DrBarros Franco
LUCIARI LARA DE OLIVEIRA – mat. nº 174726
Escola Municipal Beatriz Zaleski
MARIA DE LOURDES DE CARVALHO MARTINS – mat. nº 41891
Escola Municipal Geraldo Ventura Dias
SHIRLEI DE CASTRO MUNIZ FAGUNDES – mat. nº 81981
Escola Municipal Salvador Kling
MIRTES GOMES – mat. nº 85626
Escola Municipal Prefeito Jamil Sabra
MÔNICA HAACK MENDONÇA – mat. nº 113298
Liceu Municipal Carlos Chagas Filho
MARCOS DE SOUZA MACHADO – mat. nº 190373
Escola Municipal Vereador José Fernandes da Silva
SHEILA LIMA DE RESENDE BRAGA – mat. nº 143111
Escola Municipal Profa. Jandira Peixoto Bordignon
ÉRICA LIMA XAVIER PINTO – mat. nº 85022
Escola Municipal Monsenhor João de Deus Rodrigues
MARIA INÉS DOS SANTOS NEVES ALVES – mat. nº 78352
Escola Municipal Dom Manoel Pedro da Cunha Cintra
LUCIANA DE MATOS PONTE RAIMUNDO – mat. nº 149381
Escola Mzda Santa Terezinha
GISELA GORGES SA VARANDA – mat. nº 167126
Escola Municipal Papa João Paulo II
PAULO ARAÚJO ALMEIDA – mat. nº 77461
Escola Municipal Stefan Zweig
ELIANE SANDRA DE SOUZA MARTINS FONTES – mat. nº 77224
Escola Municipal DrRubens de Castro Borntempo
ELIANE REYNAUD SOARES – mat. nº 45039
Escola Mzda Hercília Henriques Moret
ZORAIA HANG SCHIATTI – mat. nº 82431
Escola Mzda Ciep Maestro Guerra Peixe
ANA LUCIA DE OLIVEIRA FARIAS – mat. nº 77542
Escola Mzda Moyses Furtado Bravo
MARTA MARIA TEIXEIRA MORELLI RODRIGUES – Mat. nº 81965

Diretor Geral – menos de 400 alunos (Lei nº 6.870/11)

Escola Municipal Leonardo Boff
ANGÉLICA DOMINGAS DA SILVA DE PROENÇA – Mat. nº 80527
Escola Municipal Lucia de Almeida Braga
SILVIA REGINA GOMES DE QUEIROZ BARROS – Mat. nº 196282
Escola Municipal Major Julio Frederico Koeler
SANDRA DE OLIVEIRA – Mat. nº 146234
Escola Municipal Marieta Gonçalves
GISELE BIASI – mat. nº 189081
Escola Municipal Arnaldo Dyckerhoff
ZILENE FÁTIMA DA SILVA – Mat. nº 149543
Escola Municipal Antonio Jose de Lima
CLAUDIA DE LIMA BRANCO – Mat. nº 183512
Escola Municipal Oswaldo Costa Frias
ELIANE ROSE SANTOS DE ARAÚJO – Mat. nº 142654
Escola Mzda Carmem Nunes Martins
ALINE DA CUNHA DIAS – Mat. nº 183520
Escola Mzda Frei Aniceto
LEILA BECKER CARVALHO DE SOUZA – Mat. nº 150754
Escola Municipal Professor Josemar Contage
SONIA CRISTINA GONÇALVES DA SILVA MARTINS PEREIRA
– mat. nº 146099
Centro Educacional Comunidades Sao Jorge
MÁRCIA AMORIM DE LACERDA – Mat. nº 149411
Escola Paroquial Nossa Senhora das Graças
MÁRCIA MARIA GOMES – Mat. nº 106488
Escola Paroquial Nossa Senhora do Carmo
MARIA LUCIA GARRIDO GABRICH – Mat. nº 45586
Escola Paroquial São Pedro de Alcântara
FLAVIA DE PAULA MARINHO = Mat. nº 197238
Escola Professora Ernestina Francioni de Abreu
JOSIETE MOREIRA DE OLIVEIRA CARVALHO – Mat. nº 77658
Escola Sagrada Família
ZELIA CRISTINA DE VASCONCELOS – Mat. nº 149977
Escola Santa Rita de Cassia
ELENIR SILVA DOS SANTOS – Mat. nº 147613
Escola São Cristóvão
MARIA DE FÁTIMA HAMMES DOS REIS ALVES – Mat. nº 65111
Escola Paroquial São Francisco de Assis (BV)
BIANCA RODRIGUES CARDOSO – Mat. nº 185850
Escola Sao Francisco de Assis (MP)
ROZILENE GONCALVES BLATT – Mat. nº 184772
Escola São João Batista
VÂNIA DE FREITAS CAMPOS LAROQUE – Mat. nº 150592
Escola Paroquial São Pio X
CARLA CRISTINA MARQUES BIANCHINI – Mat. nº 197106
Escola Nossa Senhora de Fátima
SIMONE MAGRANI CARNEIRO PIZZI – Mat. nº 115070
Escola Paroquial da Alcobaca
MARIA DA PENHA DO AMARANTE SILVA – Mat. nº 22314
Escola Paroquial Santa Bernadete
ANA PAULA FERNANDES HEINEN – Mat. nº 174483
Escola São Geraldo
GLORIA DA COSTA SÁ DE OLIVEIRA – mat. nº 178950
Escola Santo Antonio (Cuiabá)
CREONILDE FERNANDES – Mat. nº 46116
Escola São Jose do Caetitu
EDNEA VALLE DE MELLO – Mat. nº 113697
Instituto Congregacional de Petropolis
RAQUEL DE SOUZA SANTOS RETONDARO – Mat. nº 149471
CEI Casa da Solidariedade de Nossa Senhora Aparecida
MARCELA DE CASTRO ALVES – mat. nº 198250
CEI Lulu Monteiro de Castro
JOICE MARQUES DOS SANTOS – Mat. nº 182907
CEI São João Batista
ELIENE MARIA OLIVEIRA DE SA – Mat. nº 197378
CEI A Sementeira
SIMONE TEIXEIRA CORDEIRO – Mat. nº 201995
CEI Agripino Felício
TAYMARA PITORRA DA SILVA FERNANDES – Mat. nº 152315
CEI Crianca de Santa Edwiges
DANIELA DA COSTA SANTOS – Mat. nº 181676
CEI Irma Dulce
SONIA DA SILVA MOURA CABRAL DA PONTE – Mat. nº 177776

CEI Deise Eloy Gomes
ADRIANA DE ARAÚJO DUQUE – Mat. nº 128490
CEI Nossa Senhora Aparecida
VITÓRIA CAETANO MOREIRA – Mat. nº 145408
CEI Aldeia da Criança
LUCIANA GONÇALVES MACHADO – Mat. nº 182940
CEI Irmã Silvana
JOSEANE DIAS FERREIRA DOS PRAZERES – Mat. nº 178667
CEI Marli Soares Ferreira Netto
SANDRA TAVARES DE SOUZA SILVA – Mat. nº 147192
CEI André Rebouças
TATIANA CSICSAY DE MATTOS – Mat. nº 200220
CEI Tia Alice
VANESSA PRISCILA DA SILVA LEITE – Mat. nº 177423
CEI Terra Santa
ERICA DE SOUZA RODRIGUES VALENTE – Mat. nº 201910
CEI Celia Lobo Paulo
DENISE MOREIRA DOS SANTOS CHARÃO – Mat. nº 66486
CEI Angela Maria da Conceição Silva
ANGÉLICA DA SILVA LARA = Mat. nº 183075
CEI Professora Marluce de Souza Pestana
MARIA APARECIDA DA SILVA GALVÃO – mat. nº 154121
CEI Olivia Machado da Costa Nogueira
HELOISA JOSIELE SANTOS CARREIRO – Mat. nº 176320
CEI Vila Ipanema
DEBORA HELENA SILVA DE MENEZES – Mat. nº 143189
CEI Primeira Infância
ELAINE ROSA MOREIRA – Mat. nº 163228
CEI Professora Dora Killer
MARCIA CARMEM FONTES DE SOUZA – mat. nº 60186
CEI Prof. Patrícia Ferreira e Silva Freitas
FATIMA GONÇALVES DE ARAÚJO – Mat. nº 173720
CEI Santo Antonio Agostinho
ANA PAULA PEREIRA DE SOUZA – Mat. nº 115134

Diretor Geral – mais de 400 alunos (Lei nº 6.870/11)

Escola Municipal Johann Noel
ELISABETE CUNHA SALDANHA – Mat. nº 086053
Educandário Terra Santa
DENISE CARMO SANT ANNA LISBOA – Mat. nº 185817
Escola Germano Valente (Comac)
TÂNIA CRISTINA MEIRELLES FERNANDES DA COSTA – Mat.
nº 113191
Escola das Comunidades Santo Antonio
JANETE MARIA CARNEIRO FREITAG – Mat. nº 178888
Escola Paroquial Nossa Senhora da Gloria
LAURA FERREIRA DE SOUZA – Mat. nº 119202
Escola Monsenhor Gentil
MÁRCIA SCALI CORREA MACIEL – Mat. nº 146927
Escola Paroquial Bom Jesus
SIRLENE MARQUES PEREIRA – Mat. nº 159603
Escola Paroquial Carlos Demia
MARIA DE LOURDES CDE ARAÚJO GANTZEL DE AZEVEDO
– mat. nº 160768
Escola Santa Maria Goretti
CLAUDIA ARANTES GUEDON TOBLER – mat. nº 82350
Escola São Judas Tadeu
MÔNICA CHUNG MARQUES CORREA TESCH – Mat. nº 108570
Escola Paroquial do Loteamento Samambaia
MARIA PAULA STUTZEL DE QUEIROZ CARVALHO – mat.
nº 59803

Diretor Adjunto – menos de 400 alunos

Escola Municipal Abelardo de Lamare
GERALDA DE FÁTIMA PRATA BORGES – Mat. nº 158160
JAQUELINE FRAGUAS PIRES – Mat. nº 149331
Escola Municipal Clemente Fernandes
CARMEN GOMES EZEQUIEL VILLA REAL – Mat. nº 40673
LILIAN ALVES DA CUNHA CILENTO – mat. nº 2984
Escola Municipal Dom Pedro de Alcântara
JAQUELEINE OZANA PAULO SOUZA – mat. nº 146081
Escola Municipal Duque de Caxias
RENATA DE MELLO PEREIRA – mat. nº 202347
Escola Municipal Luiz Carlos Soares
DERMINDA DE SOUZA BARBOZA – Mat. nº 193364
LEILA CRISTINA PINTO – Mat. nº 203289

Escola Municipal Gal. Heitor Borges
MARIA CRISTINA CASTRO DE ALMEIDA – Mat. nº107981

Escola Municipal João Kopke
BRUNA MIRANDA SANTANA – Mat. nº184977
JULIANA DE QUEIROZ COSTA IZABEL – Mat. nº147397

Escola Municipal Odette Fonseca
ELIGIA DA SILVA MENDES PORTELLA – Mat. nº148245
SERGIO GONÇALVES DA CUNHA – Mat. nº180866

Escola Municipal Professora Herminia Matheus
RACHEL APARECIDA FERNANDES DOS SANTOS – Mat. nº177950

Escola Municipal Robert Kennedy
MARTA VALERIA LOPES DOS SANTOS – Mat. nº149454

Escola Municipal Soroptimista
FLAVIA ROCHA BORDEIRA – Mat. nº147273

Escola Municipal Lucia de Almeida Braga
SONIA REGINA GOMES DE LIMA – Mat. nº154865

Escola Municipal Magdalena Tagliaferro
SIMONE REBELLO MALHEIROS DE MEDEIROS – Mat. nº147206

Escola Municipal Major Julio Frederico Koeler
ADRIANA SILVA DE MATTOS – Mat. nº128287

Escola Municipal Marieta Gonçalves
MARIA CRISTINA FAUSTINO – Mat. nº149420

Escola Municipal Professor Prado
JULIANA SOARES SAMPAIO – mat. nº 167452

Escola Municipal Augusto Pugnaloni
ANA PAULA LOURENÇO FERREIRA – Mat. nº178993
KARINE VAZ TORALDO – Mat. nº201413

Escola Municipal Dr. Paula Buarque
CARLOS ROBERTO TAVARES – Mat. nº108979
SOLANGE MARINHO DE SOUZA – Mat. nº128678

Escola Municipal Dr. Theodoro Machado
LUIZA COELHO DA CONCEIÇÃO – Mat. nº19330
RENILDA QUINTELLA MENDES – Mat. nº143278

Escola Municipal Nilo Peçanha
SUZETE MILOSKI RODRIGUES – Mat. nº143286

Escola Municipal Osvaldo Costa Frias
SILVANA DE OLIVEIRA DINIZ – Mat. nº113743

Escola Mzda Carmem Nunes Martins
MARIA GERTRUDES DIAS – Mat. nº22047

Escola Mzda Avelino de Carvalho
MÁRCIA APARECIDA NEVES VIRGINIO – Mat. nº71579
DIOGO FRAGOSO MIRANDA – mat. nº 212881

Escola Municipal Ana Mohammed
ANDRÉA DE CUNTO MATHEUS – Mat. nº189634

Escola Municipal Alto Independência
CLAUDIA BENETTI RIBEIRO – Mat. nº145955
PATRÍCIA MARINHO DE JESUS SILVA – Mat. nº150789

Escola Municipalizada Pedro Amado
REGINA DE JESUS SANTANA – mat. nº 149489

Escola Mzda Sergio Ribeiro Rocha
GISELE PUJOL MAGRO – Mat. nº154067

Escola Municipal Professor Josemar Contage
TERESA CRISTINA SOUZA DA SILVEIRA GUIMARÃES – mat. nº 064882
FERNANDA DE MELO PACHECO – Mat. nº149284

Escola Municipal Monsenhor Cirillo Calao
CARLA SUZI DE MENDONÇA PICCOLI – Mat. nº81582
GRAZIELA PICCOLI RAPOSO DE REZENDE – Mat. nº146838

Escola Municipal Américo Fernandes Ribeiro
JOSE ROBERTO FERNANDES RIBEIRO – Mat. nº156779

Escola Municipal Senador Mario Martins
ADRIANA VAN WINKEL NEVES MOURA – Mat. nº183539
GRAZIELA RODRIGUES FERNANDES – Mat. nº198188

Escola Municipal Paulo Freire
SIMONE GUIMARÃES PEREIRA – Mat. nº113417

Escola Municipal Professora Maria Campos
JORMA RODRIGUES MARQUES – Mat. nº177300

Colégio Gunnar Vingren de Petrópolis
GENILVA OTONI AMORIM SILVA – Mat. nº177490
VALERIA CRISTINA DE OLIVEIRA LIMA – Mat. nº69655

Escola Germano Valente (Comac)
ANA CRISTINA VIEIRA BRAGA – Mat. nº178748
ROSA CURY LOPES – Mat. nº149497

Escola Professora Ernestina Francioni de Abreu
MARGARETE DE CÁSSIA QUEIROZ RDE CARVALHO – Mat. nº 158241

Escola Santa Luiza de Marillac
SANDRA DO CARMO MACHADO SIMPLICIO – mat. nº81973

Escola Santa Rita de Cássia
PATRÍCIA DOS SANTOS FERREIRA – Mat. nº203530

Escola São Cristóvão
ROSEMERI BLATT SANTOS – Mat. nº77763

Escola Paroquial da Alcobaca
ANA MARIA ESTEVES NOEL THEOBALD – Mat. nº46086

Escola Paroquial Santa Bernadete
SIMONE OLIVEIRA HEINEN DA SILVEIRA – mat. nº 166855

Escola São Jose do Caetitu
LILIANE DA SILVA OLIVEIRA SCHANUEL – Mat. nº166731

Escola São Geraldo
CLAUDIA DE CASTRO DA SILVA MENDES – mat. nº 80675
MARILEI DA SILVA RODRIGUES – mat. nº 176109
MATILDE DE CARVALHO PEDROSA AGUINAGA – mat. nº 54461

Diretor Adjunto – mais de 400 alunos

Escola Municipal Bataillard
ADRIANA DE LOURDES DE FREITAS ASTINE – Mat. nº121797
ELIANE DA SILVA MENDES LOPES – Mat. nº106755

Escola Municipal João Kopke
BRUNA MIRANDA SANT'ANA – mat. nº 184977
JULIANA DE QUEIROZ COSTA IZABEL – Mat. nº147397

Escola Municipal Governador Marcello Alencar
ALESSANDRA MARIA FURTADO LEONEZ – Mat. nº119318
DERLI FÁTIMA HYBNER DE MEDEIROS – Mat. nº154041
PRISCILA KLOH FELIX – Mat. nº183369

Escola Municipal Rotary
MARIA ROGÉRIA DE AZEVEDO ESTEVES – Mat. nº145645

Liceu Municipal Prefeito Cordolino Ambrósio
ALBA VALÉRIA BACK DE BURLET – mat. nº 147834
CRISTIANE STRAUB ROMERO DA SILVA – mat. nº 147061
VÂNIA LUCIA BRAGA ARNEIRO – mat. nº 149519
RONALDO ELIE YALLOUZ – mat. nº 159590
HELIO BAPTISTA WERNECK – mat. nº 114103

Escola Municipal Jorge Amado
ANA LUCIA DE MELLO PEREIRA QUEIROZ – Mat. nº172367
ROSANA LOUREIRO TAVARES – Mat. nº154181

Escola Municipal Fabrica do Saber
JOSELENE DA SILVA VILLA NOVA – Mat. nº81892
PAULO ROBERTO WARUAR – Mat. nº72354
SONIA MARIA LOPES AFFONSO – Mat. nº59820

Escola Municipal Rosemira de Oliveira Cavalcanti
ISAURA PEREIRA GONÇALVES – Mat. nº85057
PATRÍCIA MARIA DA SILVA BITTENCOURT – Mat. nº145521

Escola Municipal Celina Schechner
ANA LÍDIA DE OLIVEIRA – Mat. nº147222
ROSANE DA SILVA PACHECO – Mat. nº142972

Escola Municipal Dr. Barros Franco
JOSILAINE DE FÁTIMA MACHADO GOMES CANDIDO – Mat. nº 113778

Escola Municipal Beatriz Zaleski
ANDRÉA GOMES BRAGA – Mat. nº59421
ROSEMAR DE TOLLEDO – Mat. nº158127

Escola Municipal Geraldo Ventura Dias
MARIA DO SOCORRO MADEIRA VIEIRA – Mat. nº158267
DAGMAR MARIA DA SILVA – Mat. nº180424

Escola Municipal Salvador Kling
ANA LUCIA GOUVÊA DA SILVA LEAL – Mat. nº85308
MÔNICA DE LIMA PAULA – Mat. nº80501

Escola Municipal Prefeito Jamil Sabra
CÉLIA FÁTIMA DA SILVA DOS SANTOS BASTOS – Mat. nº114961
MARCELO HORTA DE ALBUQUERQUE – Mat. nº166821

Liceu Municipal Carlos Chagas Filho
ANA LUCIA J. DE OLIVEIRA DA SILVA CAMPOS – mat. nº80578
HERALDO DE JESUS HERMES – Mat. nº158852
ADRIANA CARVALHO DA SILVA RANGEL – Mat. nº113557

Escola Municipal Vereador Jose Fernandes da Silva
JAQUELINE ESTEVES DE ASSUMPCÃO – Mat. nº147559
SIMONE MELLO – Mat. nº145874
TATIANA VARANDA MENDES GONÇALVES – Mat. nº167096

Escola Municipal Profa. Jandira Peixoto Bordignon
JOSIANEDAS GRAÇAS QUIRINOSCHIMITT ALVES – Mat. nº128376
MARINELIA LIMA CUSTODIO – Mat. nº80390

Escola Municipal Monsenhor João de Deus Rodrigues
LIDIA HELENA TABOADA MEDEIROS – Mat. nº 69337
LUCIANA RODRIGUES MESSA – Mat. nº158402
RAFAEL FRANCISCO DE MELLO – Mat. nº177393

Escola Municipal Dom Manoel Pedro da Cunha Cintra
ALINE MARQUES DOS SANTOS PEREIRA – Mat. nº185965

Escola Mzda Santa Terezinha
MÔNICA MACHADO DE OLIVEIRA – Mat. nº119253

Escola Municipal Papa João Paulo II
ZILEA GOMES DA SILVA – Mat. nº156728

Escola Municipal Stefan Zweig
JOELMA LEITE SANTOS – Mat. nº147095
NEUSA MARIA BAPTISTA SOARES – Mat. nº77241

Escola Municipal Dr. Rubens de Castro Bomtempo
GISELE FERNANDA WILBERT – Mat. nº163147
MIRIAM TEREZINHA LOPES FERREIRA – Mat. nº77704
VERA RITA FRANCELINO RIBEIRO – Mat. nº183016

Escola Mzda Hercília Henriques Moret
ALEINA DA SILVA SOARES – Mat. nº159531
CLAUDIA QUINTANILHA DE ALMEIDA – Mat. nº106402
ROSIANE SANCHES MURALHA – Mat. nº196800

Escola Mzda Moyses Furtado Bravo
ROSALINA MARIANO DA SILVA – Mat. nº113425
CLEUZA ELIANE DE SOUZA BROCHADO – mat. nº 183350

Escola Mzda Ciep Maestro Guerra Peixe
LUCIANE MARTINS DA SILVA PEIXOTO – Mat. nº142824
MÁRCIA CRISTINA BARROS DE SOUZA RIBEIRO – Mat. nº192627

Educandário Terra Santa
ELBA GABRIELA CARVALHO DO CARMO GUERRA PEIXE – Matr. nº186007
ANA PAULA LUIZ – mat. nº 158216

Escola das Comunidades Santo Antonio
ANDRÉA REGINA BARROSO ALVES GERALDI – mat. nº 153982
ELEN SCHMITT DA SILVA – mat. nº 147265

Escola Paroquial Nossa Senhora da Gloria
MARCIA CORREA LEAL – mat. nº 128317

Escola Monsenhor Gentil
SIMONE JOSÉ TEIXEIRA DE QUEIROZ – mat. nº 197270
VALERIA KRONEMBERGER DE CARVALHO – Mat. nº145980

Escola Paroquial Bom Jesus
FATIMA BARBOSA LAZARINI – mat. nº 185949
JULIANA REISSINGER – mat. nº 180394

Escola Paroquial Carlos Demia
MARCIA INEZ DEISTER GHEREN – mat. nº 77666
MARIA SILVEIRA PITZER – mat. nº 166863

Escola Santa Maria Goretti
CADIA SHUMURANI JUSTEN TANINI – Mat. nº176796
SIMONE MARIA FONES – mat. nº 163163

Escola São Judas Tadeu
CELIA REGINA ANDRADE SILVA – mat. nº 78026
JULIANA GIMENEZ PÉRICO – mat. nº 189030

Escola Paroquial do Loteamento Samambaia
MARIA CRISTINA JÚLIO DA SILVA – mat. nº 74187
ROSE CRISTINA PINTO DUARTE – mat. nº 167819

Gabinete do Prefeito de Petrópolis, em 14 de fevereiro de 2014.

RUBENS BOMTEMPO
Prefeito

PORTARIA Nº 986 de 14 de fevereiro de 2014

O Prefeito do Município de Petrópolis, usando de suas atribuições legais, e tendo em vista o disposto no Of. nº 256/2014 – SED,

RESOLVE designar, nos termos da Lei nº 6.946/12, c/c as de nºs. 4.692/90, 6.807/10, 6.870/11 e 6.907/11, os abaixo relacionados, para exercerem Funções Gratificadas da Secretaria de Educação, a partir de 01/02/2014.

Orientador Escolar

Adriana Constância Trindade – mat. nº 158259
Adriana Pereira da Cunha de Mendonça Salim – Mat. nº 162990
Adriana Rabellais Tavares – mat. nº 174424
Adriane Guimarães Loureiro – mat. nº 197947
Alessandra Carreiro de Carvalho Santos Gonçalves – mat. nº 149811
Alessandra Costa da Silva – mat. nº 174432
Alessandra de Souza Carvalho – mat. nº 196789
Alessandra Dias de Mello Ferreira da Silva – mat. nº 145785
Alessandra Nunes da Cruz – mat. nº 142484
Aline Maria Santiago Nicolay Hammes – mat. nº 197971
Aline Retondaro Rabbotini Rabello – mat. nº 182915

Aline Suzane da Silva – mat. nº 142492
Ana Claudia da Costa Paula Ribeiro – mat. nº 85600
Ana Maria Labronice Figueira Rodrigues – mat. nº 174467
Ana Paula Lopes Bernardes de Moraes – mat. nº 202193
Andréa Simões Louro dos Santos – mat. nº 108111
Andresa de Britto Chaves Sotto – mat. nº 174513
Ângela Fátima Lino – mat. nº 54569
Angélica Brandão Volpato Nunes – mat. nº 149730
Angélica da Costa Soares de Amorim – mat. nº 121835
Arlene Braga Taboada Chaves – mat. nº 40665
Azi Mery Corrales de Macedo – mat. nº 038806
Bianca Agostino Palma – mat. nº 192619
Bianca Batista da Costa – mat. nº 149187
Bianca Caetano de Paiva – mat. nº 143154
Bianca Eckhardt de Moraes – mat. nº 150959
Bruna neves Rodrigues Costa – mat. nº 192759
Camila de Almeida Loureiro – mat. nº 203165
Carla Adriana Rosa Rossi Portella – mat. nº 81825
Cássia Maria flora Fávero – mat. nº 84948
Célia Cristina Cruz Rodrigues – Mat. nº128431
Cintia Chung Marques Corrêa – mat. nº 79804
Cirleño Alves da Silva – mat. nº 154954
Claudia do Carmo machado Armbrust – mat. nº 69671
Claudia Seabra Plum – mat. nº 189120
Claudia Teresinha Ramos Loureiro – mat. nº 16312-1
Cleide Ribeiro de Souza Santana – mat. nº 149209
Cristiane Bairral Manzini – mat. nº 177385
Cristiane Moreira Alves – mat. nº 189162
Cristiane Noel Souza da Cruz – mat. nº 202142
Cristiane Zilves da Fonseca Vasconcelos – mat. nº 145840
Cristina Berredo Leal Ferreira – mat. nº 149217
Daphne Holver Gelihovetchi – mat. nº 201898
Débora Cristina Vieira – mat. nº 137146
Denilze de Oliveira – mat. nº 64823
Denise de Fátima Silva de Azevedo – mat. nº 81841
Denise Moreira Vidal Botelho – mat. nº 147257
Denise Schimidt do Amaral – mat. nº 177342
Desiree Unger – Mat. Nº 203750
Doralice Simas Gaspar – mat. nº 18759
Eliane de Fátima Theobald Cilentto Waruar – mat. nº 174581
Eliane Gomes Pantalão – mat. nº 148491
Eliane Maria Macharoto – mat. nº 77348
Eliane marques Daher Chedier – mat. nº 189324
Eliane Rezende Souza – mat. nº 82180
Elisa Alves carvalho Lima – mat. nº 178968
Elizabeth Batista de Carvalho Ribeiro – mat. nº 38890
Enir Pereira dos Santos Vichete – mat. nº 77607
Erica Castilho de Oliveira – mat. nº 184985
Fernanda Lucia de Assumpção Plantz Loureiro – mat. nº 178730
Fernanda Pedro Benevides – mat. nº 201863
Flávia Dias Justen – mat. nº 142727
Flávia Mendes da Silva – mat. nº 192970
Francinete Serpa de Jesus Dias – mat. nº 145882
Genaina Dutra de Faria Corrêa – mat. nº 128511
Girlean dos Santos França – mat. nº 115291
Gisele Goldoni Raco – mat. nº 174629
Idléa Cristina de Oliveira Lemos Mussel – mat. nº 197394
Isa Paula Santos Fontes – mat. nº 142760
Isabel Moscoso – mat. nº 78743
Jane Aparecida Souza Machado Jeronimo – mat. nº 221457
Janete Felix de Carvalho Teixeira – mat. nº 114944
Janir Lage da Silva – mat. nº 108456
Jaqueline Azevedo de Assis – mat. nº 115100
João Vítor de Moura Carmo – mat. nº 214051
Juliana Maria Costa Fecher Winter – mat. nº 154083
Juliana Souza de Carvalho – mat. nº 201952
Kelly Cristina Felix Gonçalves Grandi – mat. nº 128368
Kély Christina Costa Neder – mat. nº 180351
Leandra Maria Weber Castro – mat. nº 108006
Leila Cristina Morais de Souza – mat. nº 106500
Leila de Souza Castro – mat. nº 46841
Leonara Rocha de Faria – mat. nº 148334
Leticia da Silva Faltz – mat. nº 192767
Lilian Gonçalves Azevedo – mat. nº 216909
Livia de Souza Arruda – mat. nº 196363
Lourdes da Silva Mendes – mat. nº 58830
Luci Mere Botelho da Silva Pereira – mat. nº 81507
Lucia Elena Daniel Pereira Borsato – mat. nº 128422
Lucia Helena Fontes – mat. nº 82392
Lúcia Helena Ribeiro Santos de Mendonça – mat. nº 192660
Luciana Gonçalves dos Santos – mat. nº 185906
Luciane de Paula Jordão dos Santos – mat. nº 8058-6
Luciane Rocha do Amaral – mat. nº 149403
Lucimere Diel – mat. nº 63789
Luiza de Marilaque Bastos de Freitas – mat. nº 64955

Magda Teresinha de Souza Justen – mat. nº 146919
Mara Cristina Esposti Guerra Ribeiro – mat. nº 147338
Marcella Teixeira Majella – mat. nº 142832
Marcia da Rocha Biasuz Santos – mat. nº 214698
Marcia Fernandes da Costa – mat. nº 179019
Marcia Martins Alves Loureiro – mat. nº 045365
Márcia Pinheiro Deister – mat. nº 77321
Márcia Regina da Cruz – mat. nº 81701
Marcia Valéria Ferreira Cardozo – mat. nº 82635
Margarete Klöh – mat. nº 203564
Maria Cândida Rodrigues Martins – mat. nº 21857
Maria Cristina Martins Reys Duque Costa – mat. nº 70343
Maria Cristina Bailune Matuque da Silva – mat. nº 161136
Maria de Fátima Santana Bandeira – mat. nº 82228
Maria de Fátima Bandeira Emmel – mat. nº 113361
Maria de Lourdes Costa da Silva – mat. nº 176311
Maria José da Costa Azevedo – mat. nº 198307
Maria José de Oliveira Bastos – mat. nº 147591
Maria Lucia Antunes de Oliveira Merino – mat. nº 73016
Maria Magdalena da Silva Seabra – mat. nº 38415
Maria Magali Telles Ferrari de Sá – mat. nº 155004
Mariana de Melo e Silva Amaral – mat. nº 184780
Mariangela Monteiro Nascimento – mat. nº 56120
Mariáurea Branco Albuquerque – mat. nº 185304
Marilúci Branco Ramos de Mello – mat. nº 192953
Marta Rodrigues Martins Magdalena – mat. nº 53945
Merieli Amorim Bayão Matuque da Silva – mat. nº 145921
Michele Zanata de Miranda Ramos Costa – mat. nº 192554
Monique Lima da Silva – mat. nº 163376
Monique Piori Mercaldo – mat. nº 198331
Naara Pereira da Silva Castro – mat. nº 82252
Nadir de Assis Caldeira – mat. nº 184918
Naide Contarini da Cunha Gerhardt – Mat. nº115231
Natalia Arminda de Oliveira Lemos Monteiro – Mat. nº192686
Nereida Ribeiro Pinto Barreto Vinhaes – Mat. nº107859
Nilza José da Silva Oliveira – mat. nº 147346
Patrícia da Cunha Garcia Voigt – mat. nº 15811-9
Paula Tavares de Souza Vasconcelos – Mat. nº16079-2
Rafaela Pessanha Lago – mat. nº 183032
Regina Lucia Almeida Rangel – mat. nº 85162
Regina Maria de Almeida Gomes – mat. nº 65137
Renata Corrêa da Silva – mat. nº 146986
Renata Cunha Teixeira Pacheco – mat. nº 113174
Rita de Cássia de Freitas Cordeiro Oliveira – mat. nº 128465
Rita de Cássia Moura de Almeida – mat. nº 125806
Rita de Cássia Pinto Almeida – mat. nº 198420
Roberta Mantovani Heinen – mat. nº 166791
Rogéria Aparecida Martinho Pinheiro – mat. nº 080594
Rosane Marques Corrêa de Carvalho – mat. nº 150827
Rosemary Caçador Branco – mat. nº 194638
Roseni Lopes Cunha Proença – mat. nº 143433
Rosimere Blatt dos Santos – mat. nº 174823
Rosimere Pereira Manzani – mat. nº 69116
Sabrina Melo de Oliveira – mat. nº 183040
Sandra Cristina Motta Bortolotti – mat. nº 11358-1
Sandra Maria Simas Bernardes Dias – mat. nº 149934
Sandra Paula Luiz – mat. nº 143146
Silvia Beatrix Tkotz – mat. nº 214841
Simone de Fátima Rabelo Pereira da Rocha – mat. nº 189308
Solange Maria de Araujo Costa – mat. nº 160831
Solimar de Fátima Xavier Lagreca – mat. nº 147630
Sonia Cristina Pereira Grazinoli Lobato – mat. nº 69426
Sonia Damico Leal – mat. nº 114162
Sônia Regina Probst – mat. nº 178942
Soraia Younes Ibrahim – mat. nº 17485-8
Suzanai Carvalho Bagio – mat. nº 128473
Swami Portella – mat. nº 11685-8
Tânia Mendes – mat. nº 81442
Tatiana Campos Leonardo – mat. nº 163309
Tatiana do Sacramento Restier – mat. nº 167029
Valeria Percia da Penha – mat. nº 81990
Vanessa Senna Guingo – mat. nº 17488-2
Vânia Antonia Costa Eckhardt – mat. nº 203580
Vanise Ramalho Gasser Gouvêa – mat. nº 197327
Verônica de Lima Paula – mat. nº 106615
Vivian Portillo Bambino – mat. nº 178756
Viviane Almeida de Souza Leonardo – mat. nº 145271
Viviane Ester Moreira de Barros – mat. nº 167177
Wanda Lúcia Borsato da Silva – Mat. nº156591
Zenaide de Medeiros Zimbrão Pereira – mat. nº 74250

Gabinete do Prefeito de Petrópolis, em 14 de fevereiro de 2014.

RUBENS BOMTEMPO
Prefeito

PORTARIA Nº 01 de 14 de fevereiro de 2014

A Secretária Chefe de Gabinete do Município de Petrópolis, usando de suas atribuições, RESOLVE designar os servidores abaixo relacionados para compor o quadro de fiscais que acompanharão os serviços de publicidade, referente ao Processo 530/2013, conforme a Lei nº 12232/10 c/c o artigo 67 da Lei nº 8666/93:

– LUCIANA BASSOUS PINHEIRO
– PRISCILA NUNES MORADA

Petrópolis, 14 de fevereiro de 2014.

LUCIANE MARTINS BESSA BOMTEMPO
Secretária Chefe de Gabinete

Secretaria de Governo

NÚCLEO DE APOIO ÀS COMISSÕES E CONSELHOS
CONSELHO MUNICIPAL DE ASSISTÊNCIA SOCIAL

RESOLUÇÃO Nº 02 de 13 de fevereiro de 2014

O Conselho Municipal de Assistência Social – CMAS no uso das competências que lhe conferem a Lei Municipal nº 5445, de 04 de dezembro de 1988, alterada pela Lei Municipal nº 5988, de 26 de junho de 2003, e seu Regimento Interno, homologado pelo Decreto nº 528, de 7 de junho de 2011, e alterado pelo Decreto nº 137, de 08 de agosto de 2013, e

CONSIDERANDO a deliberação do plenário reunido extraordinariamente e constando em ata nº 244, do dia 13 de fevereiro de 2014, a análise dos documentos pertinentes ao Fundo Municipal de Assistência Social – FMAS relativos aos períodos de 2011 e 2012, tendo o Parecer da Comissão de Orçamento e Finanças; e

CONSIDERANDO que através das técnicas de avaliação por amostragem das contas do citado período, e análise das atas das reuniões do CMAS dos mesmos exercícios; e

CONSIDERANDO os termos do ofício nº 073/2014 da Secretaria de Controle Interno que emitiu o Certificado de Auditoria nº 075/2013,

RESOLVE

Art. 1º – APROVAR, com ressalvas nestes termos a prestação de Contas exercícios 2011 e 2012 do FMAS.

ÉRIKA RANGEL DE SOUZA DOS SANTOS
Presidente do CMAS

CONSELHO MUNICIPAL DE DEFESA
DOS DIREITOS DA PESSOA IDOSA

EDITAL DE CONVOCAÇÃO

O presidente do CMDDPI no uso de suas atribuições vem pelo presente convocar os Conselheiros Titulares e/ou Suplentes do Conselho Municipal de Defesa dos Direitos da Pessoa Idosa – CMDDPI, para Reunião Ordinária do mês de fevereiro de 2014, a ser realizada no dia 18 de fevereiro de 2014, com início às 17h no Auditório da SETRAC, situada à Av. Ipiranga nº 544, Centro, Petrópolis, RJ, tendo como pauta os seguintes assuntos:

- 1) Agendamento de Visitas ILPI
- 2) Convênio Alcides de Castro
- 3) Denúncias para CREAS
- 4) Capacitação CMAS
- 5) Grupo de Violência Contra Pessoa Idosa
- 6) Assuntos Gerais

Caso o titular não possa comparecer, que por gentileza avise seu suplente.

GABRIEL ARCHANJO WEINEM
Presidente – CMDDPI

ASSINATURAS 2246.9354

Secretaria de Administração e de Recursos Humanos

BOLETIM DE PUBLICAÇÃO Nº 042/2014 EXTRATO DE TERMO

Extrato do termo nº 46/2014, livro D-17, fls. 139/171. Processo Administrativo nº 530/2013. Contrato de Prestação de Serviços, que entre si fazem o Município de Petrópolis e de outro, a empresa DUELO COMUNICAÇÃO TOTAL LTDA. EPP. O presente contrato tem por objeto a EXECUÇÃO DOS SERVIÇOS DE PUBLICIDADE, PROPAGANDA E MARKETING DA PREFEITURA DE PETRÓPOLIS, abrangendo inclusive as entidades com personalidade jurídica de direito privado sob controle do poder público e das fundações por ele instituídas ou mantidas. O prazo do presente Contrato é de 12 meses, podendo ser prorrogado nos termos do art. 57, inciso II da Lei nº 8.666/93. É vedada a inclusão de quaisquer outras atividades não previstas ou que não guardem pertinência direta e justificada com o objeto deste contrato, em especial as de assessoria de imprensa, de comunicação, relações públicas, promoção, patrocínio ou as que tenham por finalidade a realização de eventos festivos de qualquer natureza, de acordo com o determinado pelo parágrafo 2º do artigo 2º da Lei Federal nº: 12.232 – de 29.04.2010. O valor estimado é de R\$ 2.500.000,00. Programa de Trabalho nº 10.01.04.131.2001.2018.3390.39.00, fonte 000 e nota de empenho nº 208/2014, no valor de R\$ 2.500.000,00, da Chefia de Gabinete, do Gabinete do Prefeito. Aos quatorze dias do mês de fevereiro de dois mil e quatorze.

CARLOS HENRIQUE MANZANI

Secretário de Administração e de Recursos Humanos

DEPARTAMENTO DE ADMINISTRAÇÃO DE PESSOAL E DE RECURSOS HUMANOS

EDITAL

Por determinação do Exmo Sr. Prefeito de Petrópolis Rubens Bomtempo, o Secretário de Administração Carlos Henrique Manzani e o Diretor do Departamento de Administração de Pessoal e de Recursos Humanos, usando de suas atribuições legais, resolvem:

CONVOCAR os candidatos abaixo relacionados, aprovados em Concurso Público Edital 001/2011, a comparecerem ao Departamento de Administração de Pessoal e de Recursos Humanos, à Av. Koeler 260, Centro, de 24/02/2014 a 26/02/2014 no horário de 13h30 às 16h. O não comparecimento implicará na desistência dos candidatos. Obs. Os candidatos receberão telegrama contendo dia e horário para o comparecimento.

Cargo: Auxiliar de Serviços Gerais

185º lugar – Eugenio de Souza Evangelista
186º lugar – Claudia dos Santos Saldanha
187º lugar – Rosimere Carneiro Gonçalves
188º lugar – Carmen Lucia da Silva Soares
189º lugar – Tatiana da Silva Barboza
190º lugar – Rosane Archangelo Moreira
191º lugar – Rose de Oliveira Pontes
192º lugar – Glauber Martins de Assunção Silva
193º lugar – Isabel Cristina Neves Evangelista
194º lugar – Sonia Honorio da Silva
195º lugar – Carlos Henrique Ricardo Joaquim
196º lugar – Corina Kappaun Correa
197º lugar – Daiana de Fatima Barreto Sardinha
198º lugar – Luciana Dias de Brito Fernandes
199º lugar – Ana Lucia Lomar dos Santos
200º lugar – Carlos Aguinaldo de Carvalho Pinheiro
201º lugar – Elisabete Almeida da Silva
202º lugar – Maria Elena de Souza
203º lugar – Camila Rodrigues Garcia
204º lugar – Maria da Gloria Rodrigues Furtado
205º lugar – Ana Leticia Vasconcelos
206º lugar – Ivonete de Souza de Oliveira
207º lugar – Franklin de Sá Viana
208º lugar – Carla Regina Kronemberger Dias
209º lugar – Celso Alan Bull
210º lugar – Márcia Cristina Oliveira Pereira
211º lugar – Aloisio Pereira da Silva
212º lugar – Rosemere Gabrich Borges de Oliveira

213º lugar – Alessandra de Fátima Januário Araújo
214º lugar – Rafael da Silva Chagas
215º lugar – Catarina de Oliveira Vaz Serrano
216º lugar – Vanessa Cristina Oliveira Azeredo
217º lugar – Débora Aparecida Pinheiro da Rosa
218º lugar – Mariana da Silva Morelli
219º lugar – Sonia de Fatima Correa Carvalho
220º lugar – Maria Helena da Silva Mendes
221º lugar – Paulo Roberto Paulino de Assis
222º lugar – Simone de Souza Cardoso.
223º lugar – Lucilene Lima da Silva
224º lugar – Sueli Célia Gonçalves
225º lugar – Claudia Noeli Carreiro da Silva
226º lugar – Silvana Santana Martins
227º lugar – Ana Paula Sousa Monteiro Silva
228º lugar – Angélica dos Santos Rosa
229º lugar – Eva Fintelman de Mattos
230º lugar – Michele Ribeiro Marciano
231º lugar – Carlos Henrique Siqueira
232º lugar – Bárbara Conceição da Silva Alves
233º lugar – Bruno Gonçalves Soares
234º lugar – Ana Maria Machado
235º lugar – Deise de Oliveira Venancio
236º lugar – Ana Paula Cordeiro Santos Lima
237º lugar – Marco Valério Telles da Cunha
238º lugar – Simone Eunice de Oliveira Barroso
239º lugar – Diego Medeiros Pires
240º lugar – Arlei Estrella da Silveira
241º lugar – Eliana Ferreira Ramos Botelho
242º lugar – Clézia de Oliveira Silva dos Santos
243º lugar – Cárçila Tomaz
244º lugar – Elisete Soares Silva

Cargo: Cozinheiro

108º lugar – Flavia dos Santos Pacheco Soares
109º lugar – Isabela Barbosa Silva
110º lugar – Maria Ângela José da Silva
111º lugar – Deir Esteves Machado
112º lugar – Cristiana Moreira Lima Dias
113º lugar – Roseli Carvalhaes Ferreira Vardiero
114º lugar – Carlos Augusto dos Santos
115º lugar – Gisele Felipe
116º lugar – Gisele Chabude de Padua Schwabenland
117º lugar – Tania Maria Dias
118º lugar – Amanda Barroso de Almeida
119º lugar – Priscila Martins Ramos
120º lugar – Anna Carolina Salles de Souza Weber Vaz
121º lugar – Marcelo de Sena Barroso
122º lugar – Cristiane de Fátima Pegoraro de Souza Gonçalves
123º lugar – Sandra Maria Rufino
124º lugar – Leila Cristina Godin
125º lugar – Flavio Luiz da Silva Barboza
126º lugar – Débora Quintiliano da Silva
127º lugar – Silvana Pereira Espindola

ADRIANO DA COSTA FONSECA Diretor

DEPARTAMENTO DE LICITAÇÕES, COMPRAS E CONTRATOS ADMINISTRATIVOS

AVISO DE LICITAÇÃO

PREGÃO ELETRÔNICO 08/14

OBJETO: FORNECIMENTO DE GÊNEROS ALIMENTÍCIOS PERECÍVEIS (CARNE E FRANGO) PARA ATENDER ÀS ESCOLAS E CENTROS DE EDUCAÇÃO INFANTIL DA REDE MUNICIPAL DE ENSINO. DATA/HORA/LOCAL: 28/02/14 às 10h. Valor estimado: R\$ 1.934.280,00.

O edital completo com as especificações de cada item deste pregão encontra-se disponível no "site" <http://www.caixa.gov.br> a partir de 18/02/14. Maiores informações a partir da data acima indicada, no endereço acima indicado ou no DELCA – Departamento de Licitações, Compras e Contratos Administrativos – Av. Koeler, nº 260, Centro, Petrópolis-RJ ou através do fax (24) 2246-9021/9153.

Petrópolis, 14 de fevereiro de 2014.

SONIA REGINA PEREIRA ALVES Diretora do DELCA

AVISO DE LICITAÇÃO TOMADAS DE PREÇOS

TP Nº 15/14 – FORNECIMENTO DE PEÇAS PARA EQUIPAMENTOS DE TERRAPLANAGEM, PARA A SECRETARIA DE OBRAS, conforme especificado no Edital. DATA/HORA/LOCAL: 11/03/14 às 14h.

TP Nº 19/14 – CONTRATAÇÃO DE EMPRESA ESPECIALIZADA EM MANUTENÇÃO DE CAMINHÕES MERCEDES BENZ, ANO DE FABRICAÇÃO 2002 – MODELO MBB 1718 E CAMINHÃO TRUCK MODELO 2324, conforme especificado no Edital. DATA/HORA/LOCAL: 11/03/14 às 16h.

TP Nº 20/14 – FORNECIMENTO DE MADEIRAS PARA ATENDER ÀS NECESSIDADES DA SECRETARIA DE OBRAS, conforme especificado no Edital. DATA/HORA/LOCAL: 12/03/14 às 14h, na Avenida Koeler nº 260, Centro, Petrópolis/RJ.

Editais completos e maiores informações a partir de 19/02/14, através do e-mail sadlicita@gmail.com ou no endereço acima indicado, nos dias úteis, no horário de 12h30 às 18h, mediante o fornecimento de 01 (uma) resma de papel A4. Esclarecimentos: DELCA ou através do fax (24) 2246-9152/9153, somente por escrito.

Petrópolis, 14 de fevereiro de 2014.

EDIMILSON DIAMANTINO RODRIGUES Presidente da C.P.L.

DEPARTAMENTO DE SUPRIMENTOS, SERVIÇOS GERAIS E PATRIMÔNIO

DIVISÃO DE CEMITÉRIOS

Para tratar assunto de seus interesses, o Diretor do DESUP, solicita o comparecimento, urgente, das pessoas responsáveis pela locação de gavetões ocupados pelos inumados abaixo relacionados, à Administração do Cemitério Municipal, até as datas de vencimento, impreterivelmente.

Nome	Vencimento
JOSE RONALDO DE CARVALHO.....	01/02/2014
Quadra 16 Esquerdo, 1º Platô, Fila A, Ordem 12	
MARIA DE LOURDES BARROSO MOREIRA.....	01/02/2014
Quadra 04, 2º Platô, Fila A, Ordem 18	
MARIA JOSE FREITAS SARTI.....	01/02/2014
Quadra 15 C, 1º Platô, Fila C, Ordem 11	
JOSÉ ODILON DA SILVA.....	02/02/2014
Quadra 11 Direito, 2º Platô, Fila A, Ordem 20	
VIRGINIA MARIA TUCHE.....	03/02/2014
Quadra 11 Direito, 2º Platô, Fila A, Ordem 15	
VAGNER JOSÉ BITENCOURT.....	03/02/2014
Quadra 11 Direito, 6º Platô, Fila B, Ordem 15	
SEBASTIAO PEDRO GUILHERME.....	04/02/2014
Quadra 11 Direito, 3º Platô, Fila B, Ordem 02	
WALTER PINTO.....	04/02/2014
Quadra 11 Direito, 6º Platô, Fila C, Ordem 13	
MANOEL DO VALLE DE AZEVEDO.....	04/02/2014
Quadra 15 C, 1º Platô, Fila C, Ordem 14	
MARIA MIRIÁ DA SILVA.....	05/02/2014
Quadra 11 Direito, 6º Platô, Fila A, Ordem 21	
DANILO DA ROCHA RAMOS.....	05/02/2014
Quadra 15C, 1º Platô, Fila B, Ordem 11	
ERCILO EVANGELISTA MACHADO.....	05/02/2014
Quadra 11 Esquerdo, 1º Platô, Fila B, Ordem 22	
MARIA DO CARMO VILELA DE SOUSA.....	06/02/2014
Quadra 09, 2º Platô, Fila B, Ordem 09	
THOMAS GRUNERT.....	07/02/2014
Quadra 11 Direito, 5º Platô, Fila A, Ordem 16	
HARRYSSON ESTABEL BARRETO MADURO.....	07/02/2014
Quadra 11 Direito, 1º Platô, Fila B, Ordem 37	
FRANCISCO ROSA.....	08/02/2014
Quadra 16 Esquerdo, 1º Platô, Fila C, Ordem 10	
JOSÉ FRANCISCO ROCHA.....	09/02/2014
Quadra 04, 2º Platô, Fila B, Ordem 23	

Nome	Vencimento
IRENE MARTINS DE ABREU	10/02/2014
Quadra 11 Direito, 5º Platô, Fila B, Ordem 03	
JONAS LEITE.....	10/02/2014
Quadra 04, 2º Platô, Fila C, Ordem 06	
NÃO IDENTIFICADO.....	11/02/2014
Quadra 11 Fundos, 11º Platô, Fila A, Ordem 08	
NÃO IDENTIFICADO.....	11/02/2014
Quadra 11 Fundos, 11º Platô, Fila A, Ordem 09	
NÃO IDENTIFICADO.....	11/02/2014
Quadra 11 Fundos, 11º Platô, Fila A, Ordem 10	
NÃO IDENTIFICADO.....	11/02/2014
Quadra 11 Fundos, 11º Platô, Fila A, Ordem 11	
ANTENOR JOSÉ TOMAZ DA COSTA	11/02/2014
Quadra 09, 3º Platô, Fila B, Ordem 22	
MARCO ANTONIO RABELLO	11/02/2014
Quadra 09, 1º Platô, Fila C, Ordem 31	
MARIA JOSÉ PEREIRA DA SILVA.....	12/02/2014
Quadra 16 Esquerdo, 1º Platô, Fila A, Ordem 02	
MARIETA FRANCISCA PAULA DA SILVA.....	13/02/2014
Quadra 11 Esquerdo, 3º Platô, Fila A, Ordem 02	
ANSELMO DOS SANTOS MAIA	13/02/2014
Quadra 11 Esquerdo, 3º Platô, Fila B, Ordem 05	
AURORA LEAL DE ALMEIDA	15/02/2014
Quadra 15 C, 1º Platô, Fila B, Ordem 12	
CICERO GONÇALVES ARRAIS.....	15/02/2014
Quadra 15 C, 1º Platô, Fila B, Ordem 14	
LUIZ CARLOS FRANCISCO DE LIMA	15/02/2014
Quadra 16 Esquerdo, 1º Platô, Fila C, Ordem 04	
PAULO SIMÃO DE SOUZA MIRANDA	15/02/2014
Quadra 09, 2º Platô, Fila C, Ordem 07	
ABIGAIL MARIA DE SIQUEIRA.....	16/02/2014
Quadra 11 Direito, 1º Platô, Fila A, Ordem 31	
SINFOROSA LIBONATTI DOS SANTOS	17/02/2014
Quadra 15 D, 2º Platô, Fila B, Ordem 06	
ADÃO CARLOS DE SOUZA	17/02/2014
Quadra 16 Esquerdo, 1º Platô, Fila C, Ordem 12	
ELIANE BARBOSA DA CONCEIÇÃO PEREIRA	18/02/2014
Quadra 15 C, 1º Platô, Fila C, Ordem 12	
JOÃO ROBERTO FERREIRA DE MATTOS.....	19/02/2014
Quadra 11 Direito, 3º Platô, Fila A, Ordem 19	
MARLI CORRÊA DE MELLO SILVA.....	20/02/2014
Quadra 11 Direito, 4º Platô, Fila B, Ordem 21	
CARLOS DE OLIVEIRA FILHO	20/02/2014
Quadra 09 Novos, 1º Platô, Fila C, Ordem 09	
RODRIGO LUIZ DANTAS	20/02/2014
Quadra 11 Direito, 5º Platô, Fila C, Ordem 21	
NANCY DE OLIVEIRA FIRMINO	21/02/2014
Quadra 19 Direito, 1º Platô, Fila A, Ordem 02	
LEILA SANT ANA ALVES.....	21/02/2014
Quadra 19 Direito, 1º Platô, Fila A, Ordem 03	
CARLINDA	21/02/2014
Quadra 19 Direito, 1º Platô, Fila A, Ordem 04	
NÃO IDENTIFICADO.....	21/02/2014
Quadra 11 Fundos, 11º Platô, Fila A, Ordem 12	
NÃO IDENTIFICADO.....	21/02/2014
Quadra 11 Fundos, 11º Platô, Fila A, Ordem 13	
NILDA DELVO NEUMANN	21/02/2014
Quadra 11 Direito, 1º Platô, Fila C, Ordem 20	
MARIA AMÉLIA DE MATTOS	22/02/2014
Quadra 19 Direito, 1º Platô, Fila A, Ordem 05	
GLÓRIA HERMENEGILDO	22/02/2014
Quadra 19 Direito, 1º Platô, Fila A, Ordem 06	
ANTONIO PAULO DA SILVA.....	23/02/2014
Quadra 19 Direito, 1º Platô, Fila A, Ordem 07	
JOÃO AURELIANO DO CARMO	23/02/2014
Quadra 19 Direito, 1º Platô, Fila A, Ordem 08	
ELIAS MIZAEL DA COSTA	23/02/2014
Quadra 19 Direito, 1º Platô, Fila A, Ordem 09	
ADEMIL CONSTANCIO DA COSTA.....	24/02/2014
Quadra 19 Direito, 1º Platô, Fila A, Ordem 10	
MANOEL BERNARDINO BROCHADO.....	24/02/2014
Quadra 19 Direito, 1º Platô, Fila A, Ordem 11	

Nome	Vencimento
FERNANDO PEREIRA CAMPOS	24/02/2014
Quadra 19 Direito, 1º Platô, Fila A, Ordem 12	
EDOMIRES PEREIRA DE LIMA.....	24/02/2014
Quadra 16 Esquerdo, 1º Platô, Fila B, Ordem 09	
GABRIEL MACHADO DA SILVA	24/02/2014
Quadra 15 C, 2º Platô, Fila B, Ordem 21	
JEFFERSON DA SILVA	25/02/2014
Quadra 09, 1º Platô, Fila B, Ordem 15	
MARIA DA CONCEIÇÃO DE LIMA LOURENCO.....	26/02/2014
Quadra 11 Fundos, 11º Platô, Fila A, Ordem 14	
VICENTE DE PAULO FERREIRA.....	27/02/2014
Quadra 04, 1º Platô, Fila B, Ordem 12	
FABIANO DA SILVA.....	27/02/2014
Quadra 15 C, 3º Platô, Fila C, Ordem 04	
DIDIMO QUIRINO DE MELLO	28/02/2014
Quadra 16 Esquerdo, 1º Platô, Fila B, Ordem 04	
NEYDE DOS SANTOS MILOSKI.....	28/02/2014
Quadra 11 Fundos, 5º Platô, Fila C Ordem 01	
FRANCISCO BENEDITO.....	15/02/2014
Carreira 03, Quadra 15 Esquerdo, Fila A Ordem 03	

Aos 24 dias do mês de janeiro de dois mil e quatorze.

JOSÉ FELIPE GHILARDI
Diretor

Secretaria de Planejamento e Desenvolvimento Econômico

NÚCLEO DE APOIO ADMINISTRATIVO E FINANCEIRO

PROCESSOS DEFERIDOS
028723/13; 000475/14; 001051/14; 000482/14;
000885/14; 000550/14; 000547/14; 000886/14;
000432/14.

DESPACHO INTERLOCUTÓRIO Nº 07 em 12 de fevereiro de 2014

026004/13; 027336/13; 001148/14; 028502/13;
025431/13; 020052/11; 023767/13; 078519/13;
000984/14; 016565/13; 003599/13; 001351/14;
001378/14; 014130/12; 014771/13; 017651/12;
001220/14; 027791/13; 010452/11; 011738/11;
013916/12; 028734/13; 009309/11; 028056/13;
014106/13; 001268/14; 015546/10; 004446/10;
017752/13; 000486/14; 010551/11; 023141/12;
024177/12; 069013/13; 001267/14; 078317/13;
059074/06; 000514/14; 019939/13; 009372/89;
027345/88; 027181/91; 033791/91; 020548/12;
024180/13; 027155/13; 028856/13; 017224/13;
000510/14; 017878/12; 020266/13; 000731/14;
001122/14; 015011/09; 022297/13; 012584/12;
019210/11; 055482/14; 055730/13; 000875/14;
055337/13; 026928/13; 001250/14; 001758/14;
055013/14; 017629/13; 023839/13; 025314/13;
055947/14; 016190/12; 005868/13; 001076/14;
024809/13; 023333/12; 001269/14; 019200/12;
023302/13; 027139/13; 027146/13; 008039/08;
017373/13.

Compareça o requerente a esta Secretaria para ciência e/ou cumprir exigências no prazo de 30 (trinta) dias, findo o qual o processo será arquivado conforme disposto no artigo 43 do Decreto 716/96.

EDUARDO ASCOLI DE OLIVA MAYA
Secretário de Planejamento e Desenvolvimento Econômico

Fundação de Saúde

PORTARIA Nº 012 DRH de 14 de janeiro de 2014

O Diretor-Presidente da Fundação Municipal de Saúde de Petrópolis, usando de suas atribuições legais,

RESOLVE nomear, nos termos da Lei nº 6.946/12 c/c as de nº 5169/95, 5500/99 e 5780/01, para ocupar o cargo de FONOAUDIÓLOGO – S03j, do Quadro Permanente, Edital nº 001/11, o candidato abaixo citado:

Nome	Class.
ELLEN CRISTINA TRISTÃO PEREIRA	2º

Gabinete do Diretor-Presidente da Fundação Municipal de Saúde, em 14 de janeiro de 2014.

ANDRÉ LUIS BORGES POMBO
Diretor-Presidente

COMDEP

AVISO DE ADIAMENTO DE LICITAÇÃO Nº 004/2014

PREGÃO PRESENCIAL Nº 006/2014
Processo Administrativo nº 12.612/2014

Comunicamos que o processo licitatório para contratação de empresa especializada para prestação de serviço de retífica de motores a diesel e gasolina, inicialmente previsto para ser realizado no dia 18/02/2014, as 10h, na sede da COMDEP, fica adiado SINE DIE.

CLÁUDIO MOISÉS MARTINS MEIRA
Presidente da Comissão de Licitação

CPTRANS

ATA DE REUNIÃO DA 1ª JUNTA DE ANÁLISE DE DEFESA DE AUTUAÇÃO

Às 10h do dia 23/01/2014, reuniram-se na sede da Companhia Petropolitana de Trânsito e Transportes – CPTRANS, situada na R. Alberto Torres nº 115, Centro – Petrópolis – RJ, os membros integrantes da 1ª Junta de Análise de Defesa de Autuação, nomeados pela Portaria nº023, de 01 de agosto de 2013, tendo como Presidente Lúcia Maria Karl e membros Érica Marques Braga e Fernanda de Souza Benevides, para decisão dos recursos em pauta para julgamento. Após os debates, foram proferidas as decisões abaixo indicadas juntamente com o nº do respectivo processo de cancelamento de multa:

Nº Processo	Processo Origem	Decisão
03055/2013.....		Indeferido
03056/2013.....		Indeferido
03057/2013.....		Indeferido
03059/2013.....		Indeferido
03148/2013.....		Indeferido
03149/2013.....		Indeferido
03150/2013.....		Deferido
03153/2013.....		Indeferido
03157/2013.....		Indeferido
03159/2013.....		Indeferido
03164/2013.....		Indeferido
03166/2013.....		Indeferido
03167/2013.....		Deferido
03168/2013.....		Indeferido
03193/2013.....		Indeferido
03196/2013.....		Indeferido
03197/2013.....		Indeferido
03201/2013.....		Indeferido
03202/2013.....		Indeferido
03203/2013.....		Deferido
03212/2013.....		Indeferido
03214/2013.....		Deferido
03216/2013.....		Indeferido

Nº Processo	Processo Origem	Decisão
03217/2013		Indeferido
03219/2013		Indeferido
03226/2013		Indeferido
03227/2013		Indeferido
03239/2013		Indeferido
03240/2013		Indeferido
03245/2013		Indeferido
03250/2013		Deferido
03251/2013		Indeferido
03253/2013		Deferido
03261/2013		Deferido
03267/2013		Indeferido
03268/2013		Indeferido
03270/2013		Indeferido
03271/2013		Indeferido
03273/2013		Indeferido
03274/2013		Indeferido
03279/2013		Indeferido
03282/2013		Indeferido
03292/2013		Indeferido
03302/2013		Indeferido
03306/2013		Indeferido
03307/2013		Indeferido
03310/2013		Indeferido
03316/2013		Deferido
03319/2013		Indeferido
03320/2013		Indeferido
03321/2013		Indeferido
03330/2013		Indeferido
03337/2013		Indeferido
03344/2013		Indeferido
03349/2013		Indeferido
03350/2013		Indeferido
03351/2013		Indeferido
03353/2013		Indeferido
03354/2013		Indeferido
03360/2013		Indeferido
03364/2013		Indeferido
03371/2013		Indeferido
03372/2013		Indeferido
03373/2013		Indeferido
03374/2013		Indeferido
03375/2013		Indeferido
03376/2013		Indeferido
03377/2013		Indeferido
03379/2013		Indeferido
03385/2013		Deferido
03386/2013		Deferido
03387/2013		Indeferido
03388/2013		Deferido
03389/2013		Indeferido
03390/2013		Indeferido
03395/2013		Deferido
03399/2013		Indeferido
03401/2013		Deferido
03402/2013		Indeferido
03403/2013		Indeferido
03410/2013		Indeferido
03414/2013		Indeferido
03417/2013		Deferido
03432/2013		Indeferido
03434/2013		Indeferido
03435/2013		Indeferido
03444/2013		Indeferido
03447/2013		Indeferido
03449/2013		Indeferido
03451/2013		Indeferido
03452/2013		Indeferido
03455/2013		Indeferido
03456/2013		Deferido
03459/2013		Indeferido
03462/2013		Indeferido
03463/2013		Deferido
03472/2013		Deferido
03473/2013		Deferido
03476/2013		Deferido
03482/2013		Deferido
03486/2013	E-12/034/268/2013	Indeferido
03489/2013		Indeferido
03504/2013		Deferido
03505/2013		Deferido
03508/2013		Indeferido
03509/2013		Indeferido
03515/2013		Indeferido

Nº Processo	Processo Origem	Decisão
03516/2013		Indeferido
03517/2013		Deferido
03522/2013		Indeferido
03532/2013		Deferido
03534/2013		Indeferido
03536/2013		Deferido
03545/2013		Indeferido
03546/2013		Deferido
03547/2013		Indeferido
03548/2013		Indeferido
03550/2013		Indeferido
03551/2013		Indeferido
03555/2013		Indeferido
03562/2013		Indeferido
03565/2013	E-12/034/300/2013	Indeferido
03574/2013		Indeferido
03575/2013		Deferido
03576/2013		Deferido
03582/2013		Deferido
03588/2013		Indeferido
03594/2013		Indeferido
03600/2013		Indeferido
03603/2013		Indeferido
03622/2013		Indeferido
03629/2013		Indeferido
03639/2013		Indeferido
03640/2013		Indeferido
03641/2013		Indeferido
03642/2013		Deferido

Nada mais havendo a tratar, determinou o Presidente o encerramento da presente sessão às 13h, lavrando-se a presente ata, que segue assinada por todos os membros da 1ª Junta de Análise de Defesa de Atuação de Infrações em 23/01/2014.

LÚCIA MARIA KARL
Presidente

ÉRICA MARQUES BRAGA
Membro

FERNANDA DE SOUZA BENEVIDES
Membro

INPAS

PORTARIA Nº 054 de 07 de fevereiro de 2014

O Diretor-Presidente do Instituto de Previdência e Assistência Social do Servidor Público do Município de Petrópolis – INPAS, usando de suas atribuições legais que lhe conferem as Leis nºs 4.903/91 e 6.490/07, em cumprimento do v. Acórdão proferido na Ação Ordinária nº 0003997-11.2010.8.19.0042,

RESOLVE

Art. 1º – Refixar os proventos do servidor ALLAN KARDEC DA SILVA MENDES – matr. nº 1394-3, aposentado pela Portaria nº 1.155/1985 no cargo de Fiscal de Serviços Públicos II do Quadro Permanente da Prefeitura de Petrópolis;

Art. 2º – Fixar os proventos com o valor mensal de R\$ 1.436,58 (Mil, quatrocentos e trinta e seis reais e cinquenta e oito centavos).

Art. 3º – Esta Portaria entra em vigor na data de sua publicação, produzindo efeitos a partir da vigência da Lei nº 5.220/95 em 30/12/1995. (Processo nº 698/2013)

Petrópolis, 07 de fevereiro de 2014..

MARCUS CURVELO
Diretor-Presidente

PORTARIA Nº 055 DE 07 DE FEVEREIRO DE 2013

O Diretor-Presidente do Instituto de Previdência e Assistência Social do Servidor Público do Município de Petrópolis – INPAS, usando de suas atribuições legais que lhe conferem as Leis nºs 4.903/91 e 6.490/07, em cumprimento do v. Acórdão proferido na Ação Ordinária nº 0003997-11.2010.8.19.0042,

RESOLVE

Art. 1º – Reformular a Portaria nº 304/12 que refixou os proventos do servidor ALLAN KARDEC DA SILVA MENDES – matr. nº 1394-3, aposentado pela Portaria nº 1.155/1985, no cargo de Fiscal de Serviços Públicos II do Quadro Permanente da Prefeitura de Petrópolis;

Art. 2º – Fixar os proventos com o valor mensal de R\$ 4.723,50 (quatro mil, setecentos e vinte e três reais e cinquenta centavos).

Art. 3º – Esta Portaria entra em vigor na data de sua publicação, produzindo efeitos a partir da vigência da Lei nº 6.907/2011 em 25/11/2011. (Processo nº 698/2013)

Petrópolis, 07 de fevereiro 2014.

MARCUS CURVELO
Diretor-Presidente

Secretaria de Controle Interno

RESOLUÇÃO Nº 03 de 11 de fevereiro de 2014.

Divulga os Demonstrativos Consolidados de Gestão Fiscal, ref. ao 3º quadrimestre de 2013, do município de Petrópolis, em cumprimento a Deliberação 218/2000, alterada pela Deliberação 222/2002.

A Secretária de Controle Interno do Município de Petrópolis, no uso das suas atribuições que lhe são conferidas pela legislação em vigor e o disposto no artigo 14 do Decreto nº 468 de 21/11/2002,

CONSIDERANDO que nos termos do art. 54 da Lei Complementar nº 101/2000 o relatório da Gestão Fiscal será emitido pelos titulares dos poderes e órgãos ao final de cada quadrimestre;

CONSIDERANDO que, nos termos do art. 4º-A, da Deliberação nº 218/2000 do TCE/RJ, modificada pela Deliberação nº 222/2002 do TCE/RJ, o Poder Executivo publicará os Demonstrativos Consolidados de Gestão Fiscal;

CONSIDERANDO que os resultados ora apresentados decorrem das informações prestadas pelos Ordenadores de Despesa de cada Órgão, referente ao Exercício de 2013 em questão e sendo assim;

RESOLVE

Art. 1º – Divulgar o Demonstrativo Consolidado de Gestão Fiscal, referente ao 3º Quadrimestre de 2013, em cumprimento a Deliberação 218/2000.

Art. 2º – Os dados do Demonstrativo foram extraídos dos balancetes referentes aos meses do período, do Poder Executivo (Fundos e Administração Indireta) e do Poder Legislativo.

Art. 3º – Esta Resolução entrará em vigor na data de sua publicação, revogadas as disposições em contrário.

ROSANGELA STUMPF DE LIMA
Secretária de Controle Interno

Consumidor
defenda seus direitos

Rua da Imperatriz, nº 264
Centro - Petrópolis - RJ

PROCON
segunda a sexta
12h30 às 18h

Tel: 2246-8472
2246-8473
2246-8474

MUNICÍPIO DE PETROPOLIS
DEMONSTRATIVO CONSOLIDADO DO RELATÓRIO DE GESTÃO FISCAL
DEMONSTRATIVO DA DISPONIBILIDADE DE CAIXA
PERÍODO DE REFERÊNCIA : 3º Quadrimestre / 2013

LRF, art 55, Inciso III, alínea "a" - Anexo 5 - Para Conferência

R\$1,00

DESTINAÇÃO DE RECURSOS	Disponibilidade de Caixa Bruta (a)	Obrigações Financeiras (b)	DISPONIBILIDADE DE CAIXA LÍQUIDA (c) = (a) - (b)
a - MANUT DESENV ENSINO	1.410.639,7	1.406.666,1	3.973,6
b - TRANSF FUNDEB	6.894.123,3	345.361,3	6.548.762,0
c - AÇÕES E SERV PÚBL SAÚDE	16.729.163,7	1.587.107,9	15.142.055,8
d - CONVÊNIO SAÚDE	0,0	0,0	0,0
e - CONVÊNIO EDUCAÇÃO	1.850.784,3	13.733,8	1.837.050,5
f - DEMAIS CONVÊNIO	2.395.307,7	2.188.563,4	206.744,3
g - ASSIST SOCIAL	4.863.269,9	169.376,9	4.693.893,0
h - CONTRIB CUST SERV ILUM PÚBL	0,0	90,0	-90,0
i - CONTRIB INTERV DOM ECON - CIDE	0,0	95,0	-95,0
j - OUTRAS VINCULAÇÕES	15.412.467,8	134.886,4	15.277.581,4
TOTAL DOS RECURSOS VINCULADOS (I)	49.555.756,4	5.845.880,8	43.709.875,6
l - ORDINÁRIOS	27.087.930,5	17.809.384,4	9.278.546,1
m - ROYALTIES	7.898.787,5	737.633,8	7.161.153,7
n - Oper de Créd - Emprést não Específicos	0,0	-7.970,0	7.970,0
o - ALIENAÇÃO DE BENS	2.417.910,1	0,0	2.417.910,1
TOTAL DOS RECURSOS NÃO VINCULADOS (II)	37.404.628,1	18.539.048,2	18.865.579,9
TOTAL (III) = (I) + (II)	86.960.384,5	24.384.929,0	62.575.455,5
REGIME PRÓPRIO DE PREVIDÊNCIA	14.781.226,6	776.159,4	14.005.067,2

SIGFIS - Versão 2013b

Data de Emissão: 11/02/2014 12:41h

Anexo 5 do DCRGF

MUNICÍPIO DE PETROPOLIS
DEMONSTRATIVO CONSOLIDADO DO RELATÓRIO DE GESTÃO FISCAL
DEMONSTRATIVO DA DESPESA COM PESSOAL
ORÇAMENTOS FISCAL E DA SEGURIDADE SOCIAL
PERÍODO DE REFERÊNCIA : 3º Quadrimestre / 2013

DESPESA COM PESSOAL	DESPESA EXECUTADAS		TOTAL
	LIQUIDADAS	INSCRITAS EM RP NÃO PROCESSADAS	
DESPESA BRUTA COM PESSOAL (I)	403.278.943,6	3.393.890,9	406.672.834,5
Pessoal Ativo	326.235.697,6	3.393.890,9	329.629.588,5
Pessoal Inativo e Pensionista	73.607.804,8	0,0	73.607.804,8
Outras Despesas de Pessoal Decorrentes de Contratos de Terceirização (art. 18, § 1º da LRF)	3.436.441,3	0,0	3.436.441,3
Despesas não Computadas (art. 19, § 1º da LRF) (II)	74.013.647,7	1.717,7	74.015.365,4
(-) Decorrentes de Decisão Judicial	0,0	0,0	0,0
(-) Inativos e Pensionistas com Recursos Vinculados	73.607.804,8	0,0	73.607.804,8
(-) Indenizações por Demissão e Incentivos à Demissão Voluntária	405.843,0	0,0	405.843,0
(-) Despesas de Exercícios Anteriores	0,0	1.717,7	1.717,7
DESPESA TOTAL COM PESSOAL - DTP (IV)=(I - II)	329.265.295,9	3.392.173,2	332.657.469,1
APURAÇÃO DO CUMPRIMENTO DO LIMITE LEGAL			
RECEITA CORRENTE LÍQUIDA - RCL (V)			653.427.132,7
% do TOTAL DA DESPESA LÍQUIDA COM PESSOAL PARA FINS DE APURAÇÃO DO LIMITE - TDP sobre a RCL (VI) = (IV / V) * 100			47,97 %
LIMITE MÁXIMO (inciso III, art. 19 da LRF) - <60,00%>			416.056.279,6
LIMITE PRUDENCIAL (§ único, art. 22 da LRF) - <57,00%>			395.253.465,7
LIMITE DE ALERTA (inciso II do § 1º de art. 59 da LRF) - <48,6%>			337.005.596,5

Fonte : Informações Magnéticas das Unidades Gestoras

SIGFIS - Versão 2013b

Data de Emissão: 11/02/2014 12:41h

Anexo 1 do DCRGF

MUNICÍPIO DE PETROPOLIS
DEMONSTRATIVO CONSOLIDADO DO RELATORIO DE GESTÃO FISCAL
DEMONSTRATIVO DOS RESTOS A PAGAR
ORÇAMENTO FISCAL E DA SEGURIDADE SOCIAL
PERÍODO DE REFERÊNCIA : 3º Quadrimestre / 2013

LR.F, art 55, inciso III, alínea "b" - Anexo 6

DESTINAÇÃO DE RECURSOS	RESTOS A PAGAR				Empenhos não Liquidados Cancelados (Não inscritos por Inscr. Financ.)
	Liquidados Não Pagos		Empenhados e Não Liquidados		
	Exercícios Anteriores	Do Exercício	Exercícios Anteriores	Do Exercício	
05 - SALARIO EDUCACAO	247.122,9	69.351,5	736.819,5	296.038,7	1.410.639,7
16 - Transf. de Recursos do FNDE (que não salário educação)	498.412,9	53.627,4	-199.667,1	1.796.465,2	3.116.791,6
08 - Operações de Crédito Internas a Progr. de Educ. Básica	0,0	0,0	0,0	0,0	0,0
28 - Alienação de Bens destinados a Progr. de Educ. Básica	0,0	0,0	0,0	0,0	0,0
MANUT. DESENV. ENSINO	746.535,8	122.978,9	537.151,4	8.092.903,9	4.527.431,3
15 - Transferências do FUNDEB	482.407,7	272.351,5	-409.397,9	314.549,7	4.771.466,5
09 - Operações de Crédito Internas para Programas de Saúde	0,0	0,0	0,0	0,0	0,0
20 - Transferências do Sistema Único de Saúde	252.567,9	1.420.250,9	-227.712,9	692.579,3	17.345.828,8
22 - Outras Transferências Vinculadas a Programas de Saúde	800,0	0,0	141.202,0	0,0	0,0
29 - Alienação de Bens destinados a Programas de Saúde	253.387,9	1.420.250,9	-86.510,9	692.579,3	17.345.828,8
AÇÕES E SERVIÇOS PÚBLICOS DE SAÚDE	0,0	0,0	0,0	0,0	0,0
13 - Convênios Saúde	0,0	0,0	0,0	0,0	0,0
14 - Convênios Educação	12.778,7	0,0	955,2	0,0	0,0
12 - Convênios	8.078,3	2.188.405,8	-7.920,7	0,0	15.348.180,5
18 - Transferências do Fundo Nacional de Assistência Social	-12.905,9	182.282,8	0,0	898.685,4	4.863.269,9
02 - Contrib. p/ Custeio dos Serviços de Ilum. Pública - COSIP	90,0	0,0	0,0	0,0	0,0
01 - Contribuição de Intervenção do Domínio Econômico - CIDE	7.970,0	0,0	0,0	0,0	0,0
11 - Operações de Crédito Internas - Financiamentos	0,0	0,0	0,0	0,0	0,0
17 - Operações de Crédito Externas	0,0	0,0	0,0	0,0	0,0
97 - Conservação Ambiental	100.011,7	0,0	0,0	0,0	0,0
98 - Outros recursos vinculados	107.981,7	0,0	0,0	0,0	0,0
OUTRAS VINCULAÇÕES	0,0	0,0	0,0	0,0	0,0
21 - CONSÓRCIO SAÚDE	0,0	0,0	0,0	0,0	0,0
96 - Outros Consórcios	0,0	0,0	0,0	0,0	0,0
TOTAL DE RECURSOS VINCULADOS (I)	1.598.334,2	4.186.289,9	69.246,8	9.998.316,3	46.856.177,0
00 - ORDINÁRIOS	4.011.842,0	5.251.620,1	3.977.846,1	1.176.491,6	23.191.691,9
10 - Arrecadação Própria - Administração Indireta	0,0	0,0	0,0	0,0	0,0
99 - Outras fontes ordinárias	586,8	0,0	18.784,3	0,0	0,0
ORDINÁRIOS	4.012.428,8	5.251.620,1	3.996.630,4	1.176.491,6	23.191.691,9
03 - Royalties - Lei 9478/97	78.215,6	0,0	500.417,1	0,0	0,0
04 - Royalties 2% - Lei 7909/89	147.192,1	0,0	10.809,0	949.385,9	7.896.787,5
06 - Royalties - Participação Especial	0,0	0,0	0,0	0,0	0,0
07 - Royalties - Fundo especial do Petróleo	0,0	0,0	0,0	0,0	0,0
23 - Royalties - Transferências de Estado	226.407,7	0,0	511.226,1	949.385,9	7.896.787,5
ROYALTIES	-7.970,0	0,0	0,0	0,0	0,0
41 - Operações de Crédito Internas (emprelimos não específicos)	4.230.866,5	5.251.620,1	4.507.656,5	125.877,5	37.090.479,4
30 - Alienação de Bens destinados a outros Programas	5.829.200,7	9.437.890,0	4.577.103,3	1.124.195,8	83.946.656,4
TOTAL (II) = (I) + (II)	110.986,8	148.876,1	161.810,4	33.313,4	14.781.226,6
19 - REGIME PROPRIO (RPPS) recursos ordinários	0,0	0,0	0,0	0,0	0,0
31 - Alienação de Bens Vinculados ao RPPS	0,0	0,0	0,0	0,0	0,0
32 - Demais Recursos Arrecadados Diretamente pelo RPPS	0,0	0,0	0,0	0,0	0,0
REGIME PROPRIO DE PREVIDENCIA DOS SERVIDORES	110.986,8	148.876,1	161.810,4	33.313,4	14.781.226,6

Fonte : Informações Magnéticas das Unidades Gestoras
Nota :

MUNICÍPIO DE PETROPOLIS
DEMONSTRATIVO CONSOLIDADO DO RELATORIO DE GESTÃO FISCAL
DEMONSTRATIVO DOS RESTOS A PAGAR
ORÇAMENTO FISCAL E DA SEGURIDADE SOCIAL
PERÍODO DE REFERÊNCIA : 3º Quadrimestre / 2013

LR.F, art 55, inciso III, alínea "b" - Anexo 6

ÓRGÃO	RESTOS A PAGAR				Empenhos não Liquidados Cancelados (Não inscritos por Inscr. Financ.)
	Liquidados Não Pagos		Empenhados e Não Liquidados		
	Exercícios Anteriores	Do Exercício	Exercícios Anteriores	Do Exercício	
ADMINISTRAÇÃO DIRETA	304.881,6	3.342.430,0	0	15.568.331,9	0,0
PREFEITURA PETROPOLIS	0,0	0,0	1	95,0	0,0
	90,0	0,0	2	0,0	0,0
	79.215,6	0,0	3	500.509,1	0,0
	80.184,2	0,0	4	948.385,9	0,0
	0,0	0,0	5	20.544,7	0,0
	7.970,0	0,0	11	0,0	0,0
	8.374,1	2.188.405,8	12	-7.920,7	0,0
	0,0	0,0	13	0,0	0,0
	12.778,7	0,0	14	955,2	0,0
	0,0	0,0	15	-10.300,6	0,0
	0,0	0,0	16	173.595,7	0,0
	-53.010,6	0,0	20	0,0	0,0
	-7.970,0	0,0	41	0,0	0,0
	100.011,7	0,0	98	34.874,7	0,0
CAMARA PETROPOLIS	0,0	201.543,0	0	106.744,5	0,0
FUNDO MUN CULTURA PETROPOLIS	800,0	0,0	0	0,0	0,0
FUNDO MUN HAB REG FUNDARIA PETROPOLIS	0,0	0,0	0	0,0	0,0
FUNDO MUN SAUDE PETROPOLIS	2.415.663,5	1.252.669,2	0	526.754,2	2.531.613,7
	0,0	0,0	3	-92,0	0,0
	67.007,8	0,0	4	10.808,9	0,0
	64,3	0,0	12	0,0	0,0
	305.196,8	1.420.250,9	20	227.712,9	4.692.579,3
	800,0	0,0	22	141.202,0	0,0
FUNDO MUN DIR CRIANCA ADOLESC PETROPOLIS	0,0	0,0	0	0,0	0,0
FUNDO MUN POLITICA AGRICOLA PETROPOLIS	4.330,0	0,0	12	0,0	0,0
FUNDO MUN EDUCACAO PETROPOLIS	440.696,5	272.347,0	0	6.850.803,9	0,0
	247.122,9	69.351,5	5	1.296.038,7	0,0
	462.407,6	272.351,5	15	398.097,3	4.771.466,5
	499.412,9	53.627,4	16	1.622.959,5	2.804.190,1
FUNDO MUN ASSIST SOCIAL PETROPOLIS	-5.553,2	0,0	0	0,0	0,0
	0,0	0,0	4	0,0	0,0
	-360,0	0,0	12	0,0	0,0
	-12.905,9	182.282,8	18	898.685,4	4.863.269,9
	8.528,7	0,0	19	138.520,3	0,0
FUNDO DESENV ECONOMICO PETROPOLIS	586,8	0,0	32	0,0	0,0
FUNDO MUN HAB INTER SOCIAL PETROPOLIS	1.285,7	0,0	99	18.784,3	0,0
	1.150,0	0,0	0	11.359,1	43.571,8
ADMINISTRAÇÃO INDIRETA	9.823,9	0,0	0	0,0	0,0
INST PREV ASS SOC SER PUB MUN PETROPOLIS	102.460,1	148.876,1	19	23.290,1	33.313,4
FUNDAÇÃO MUN SAUDE PETROPOLIS	452.448,4	0,0	0	163.268,7	0,0
	381,7	0,0	20	0,0	0,0
FUNDAÇÃO CULTURA E TURISMO PETROPOLIS	372.433,8	135.132,5	0	9.486,6	118.433,7
	0,0	0,0	4	0,0	0,0
FUNDO MUN DESENV TECNOLOGIA PETROPOLIS	0,0	19.209,2	0	966,0	37.531,1
FUNDO MUN ESPORTES PETROPOLIS	13.881,7	28.289,2	0	8.560,7	366.800,4
TOTAL	5.940.187,3	9.887.766,1	4.238.913,5	21.157.565,2	98.727.882,9

MUNICÍPIO DE PETRÓPOLIS
DEMONSTRATIVO CONSOLIDADO DO RELATÓRIO DE GESTÃO FISCAL
DEMONSTRATIVO DOS LIMITES
ORÇAMENTOS FISCAL E DA SEGURIDADE SOCIAL
PERÍODO DE REFERÊNCIA : 3º Quadrimestre / 2013

LRP, art. 48 - Anexo 7	VALOR	% SOBRE A RCL	R\$ 1,00
DESPESA COM PESSOAL			
Total da Despesa com Pessoal - TDP	332.658.468,1	47,97 %	
Limite Legal (inciso III, art. 19 da LRF)	416.056.279,6	60,00 %	
Limite Prudencial (§ único, art. 22 da LRF)	395.253.465,7	57,00 %	
DÍVIDA			
Dívida Consolidada Líquida	-45.807.936,7	-6,61 %	
Limite Definido por Resolução do Senado Federal	-	120,00 %	
GARANTIA DE VALORES			
Total das Garantias	0,0	0,00 %	
Limite Definido por Resolução do Senado Federal	152.553.869,2	22,00 %	
OPERAÇÕES DE CRÉDITO			
Operações de Crédito Internas e Externas	0,0	0,00 %	
Operações de Crédito por Antecipação da Receita	0,0	0,00 %	
Limite Definido por Resolução do Senado Federal para Operações de Crédito Internas e Externas	110.948.341,2	16,00 %	
Limite Definido por Resolução do Senado Federal para Operações de Crédito por Antec. da Receita	48.539.899,3	7,00 %	
RESTOS A PAGAR			
Inscrição em Restos a Pagar NÃO PROCESSADOS	21.157.509,2		
Valor apurado nos demonstrativos respectivos	21.157.509,2		
Fonte : Informações Magnéticas das Unidades Gestoras			
Nota :			
Inscrição em Restos a Pagar NÃO PROCESSADOS		Restos a Pagar Não Process.	98.727.882,9

SIGFIS - Versão 2013b

Data de Emissão: 11/02/2014 12:41h

Anexo 8 do DCRGF

Cidadão consciente defende o meio ambiente.

Ajude a preservar os recursos naturais de Petrópolis.

Secretaria Municipal de
MEIO AMBIENTE
e Desenvolvimento Sustentável

**DISQUE
MEIO
AMBIENTE**
2246 8966